

7. AUTRES ANNEXES

7.5. Périmètres miniers

DOSSIER APPROUVE

Vu pour être annexé à la délibération du 11/12/2025

A Haguenau

Le 11/12/2025



Le Vice-Président

Jean-Lucien NETZER



PÉRIMÈTRE DU PERMIS EXCLUSIF DE RECHERCHES DE MINES DE LITHIUM ET SUBSTANCES CONNEXES DIT "LES POTERIES MINÉRALES"

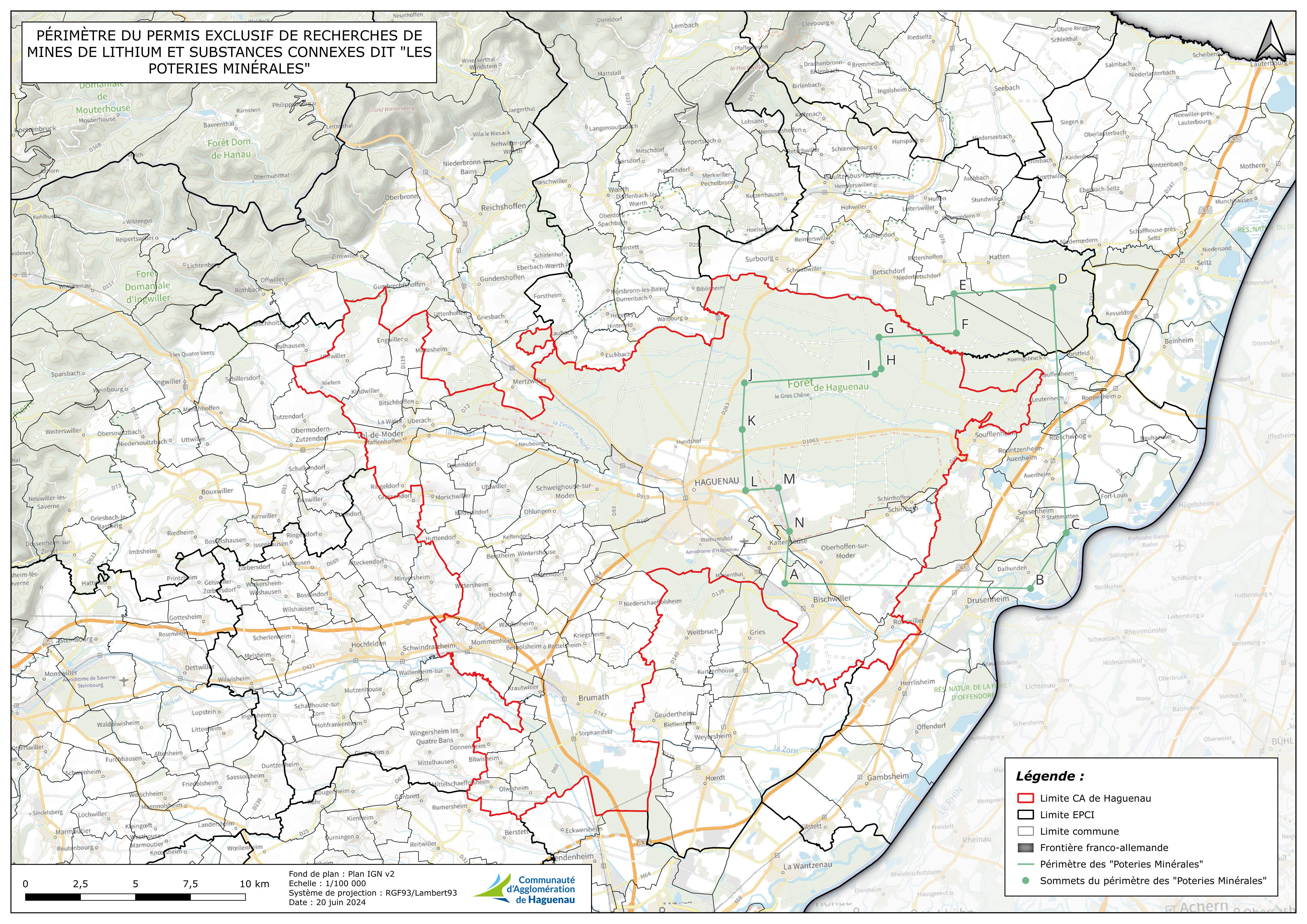

0 2,5 5 7,5 10 km

Fond de plan : Plan IGN v2
Echelle : 1/100 000
Système de projection : RGF93/Lambert93
Date : 20 juin 2024

Communauté
d'Agglomération
de Haguenau

Légende :

- Limite CA de Haguenau
- Limite EPCI
- Limite commune
- Frontière franco-allemande
- Périmètre des "Poteries Minérales"
- Sommets du périmètre des "Poteries Minérales"

***Journal officiel* de la République française du 16 février 2024**
Texte n° 5

Arrêté du 31 janvier 2024

**accordant un permis exclusif de recherches de mines de lithium et substances connexes
dit « Les Poteries Minérales » (département du Bas-Rhin)**

NOR : ECOL2329360A

Par arrêté du ministre de l'économie, des finances et de la souveraineté industrielle et numérique en date du 31 janvier 2024, le permis exclusif de recherches de mines de lithium et substances connexes dit « Les Poteries Minérales », est accordé à la société par actions simplifiée Lithium de France immatriculée au registre du commerce et des sociétés de Strasbourg sous le numéro 891 015 703, dont le siège social est situé 16 rue des Couturières, 67 240 Bischwiller (Bas-Rhin) sur une superficie de 151 km² environ.

Le permis est accordé pour une durée de cinq ans à compter de la publication du présent extrait au *Journal officiel* de la République française.

Conformément à la carte au 1/100 000 annexée au présent arrêté¹, le périmètre du permis mentionné à l'article 1^{er} est constitué par un polygone dont les sommets sont définis comme suit, dans le système de référence RGF 93 – Lambert 93 :

RGF 93 – Lambert 93		
	X	Y
A	1 055 490,82	6 863 794,37
B	1 066 654,14	6 863 552,06
C	1 068 281	6 866 085
D	1 067 669	6 877 239
E	1 063 177	6 876 955
F	1 063 289	6 875 167
G	1 059 770	6 874 978
H	1 059 863,42	6 873 543,54
I	1 059 603,11	6 873 306,69
J	1 053 657,08	6 872 904,7
K	1 053 552,55	6 870 786,31
L	1 053 705,86	6 868 010,38
M	1 055 189,42	6 868 130
N	1 055 694,02	6 866 153,35

¹ **Nota** : La carte peut être consultée à la direction générale de l'aménagement, du logement et de la nature, auprès du bureau de la politique des ressources minérales non énergétiques, direction de l'eau et de la biodiversité, Tour Séquoia, 92055 La Défense Cedex, ainsi que dans les bureaux de la direction régionale de l'environnement, de l'aménagement et du logement du Grand-Est, 2 rue Augustin Fresnel, 57 071 Metz.