

# COMMUNAUTÉ D'AGGLOMÉRATION DE HAGUENAU

## Plan Local d'Urbanisme Intercommunal

### **Annexe Sanitaire**

### ***Eau Potable***

## NOTE TECHNIQUE

**7 COMMUNES CONCERNÉES PAR LE PRÉSENT DOCUMENT SUR LES 36  
QUI COMPOSENT LA COMMUNAUTÉ D'AGGLOMÉRATION :**

**BISCHWILLER,  
HAGUENAU,  
KALTENHOUSE,  
OBERHOFFEN-SUR-MODER,  
OHLUNGEN (Village),  
ROHRWILLER et  
SCHWEIGHOUSE-SUR-MODER**

---

<b>1<sup>er</sup> envoi :</b>	<b>Juin 2024</b>	1 <sup>ère</sup> phase
<b>2<sup>ème</sup> envoi :</b>	<b>Novembre 2024</b>	2 <sup>ème</sup> phase – selon plan de zonage du 17 juillet 2024
<b>3<sup>ème</sup> envoi :</b>	<b>Octobre 2025</b>	Modification zone IAUXa Sandlach et ajout zone Leriche Sud

---

Communauté d'Agglomération de Haguenau  
Direction des Cycles de l'Eau – 9 chemin du Gaz – 67500 HAGUENAU  
<https://www.agglo-haguenau.fr>

## Sommaire

1	GÉNÉRALITÉS .....	4
1.1	Structure administrative .....	4
1.2	Exercice de la compétence Eau Potable .....	5
2	DESCRIPTION DES INSTALLATIONS .....	7
2.1	Production d'eau .....	7
2.2	Qualité de l'eau .....	8
2.3	Stockage de l'eau .....	9
2.4	Périmètre de protection .....	10
2.5	Réseaux de transport et de distribution .....	11
2.5.1	Ossature intercommunale .....	11
2.5.2	Réseau communal de Bischwiller .....	12
2.5.3	Réseau communal de Haguenau .....	13
2.5.4	Réseau communal de Kaltenhouse .....	13
2.5.5	Réseau communal d'Oberhoffen-sur-Moder .....	14
2.5.6	Réseau communal d'Ohlungen (village) .....	15
2.5.7	Réseau communal de Rohrwiler .....	15
2.5.8	Réseau communal de Schweighouse-sur-Moder .....	16
2.6	Pression de service .....	17
2.7	Défense contre l'incendie .....	18
3	PROGRAMMATION DE TRAVAUX ET PERSPECTIVES .....	19
3.1	Au niveau de la production d'eau .....	19
3.2	Au niveau de la distribution d'eau .....	20
4	RACCORDEMENT AUX INFRASTRUCTURES D'EAU POTABLE DES ZONES D'EXTENSION FUTURE .....	21
4.1	Desserte générale des zones U, AC et N .....	21
4.1.1	Desserte des zones U (zones urbanisées) .....	21
4.1.2	Desserte des zones AC (zones agricoles constructibles) .....	21
4.1.3	Desserte des zones N (zones naturelles) .....	22
4.2	Desserte des zones d'extension de HAGUENAU .....	22
4.2.1	Zone IAUa – Rue de la Lisière .....	22
4.2.2	Zone IAUx – Chemin Rittergasse .....	23
4.2.3	Zone IAUa – Rue Philippe Boeddecker .....	23
4.2.4	Zone IAUa – Rue du Château Fiat .....	24
4.2.5	Zone IAUa – Rue Emile Waldteufel .....	25
4.2.6	Zone IAUa – Boulevard Charlotte Engelhardt .....	25
4.2.7	Zone IAUa – Rue des Rédemptoristes .....	26
4.2.8	Zone IAUa – Rue Binsenbruch .....	27
4.2.9	Zone IAUa – Boulevard Louise-Amélie Leblois .....	27

4.2.10	Zone IAUa – Boulevard Anita Conti .....	28
4.2.11	Zone IAUa – Rue Ernest Mathis .....	28
4.2.12	Zone IAUXa – Rue Ernest Mathis.....	29
4.2.13	Zone IAUX – Sud Leriche.....	30
4.3	Desserte des zones d'extension de KALTENHOUSE .....	31
4.3.1	Zone IAUa – Rue de la Belette.....	31
4.3.2	Zone IAUa – Rue de Marienthal .....	31
4.4	Desserte des zones d'extension d'OBERHOFFEN-SUR-MODER .....	32
4.4.1	Zone IAUa – Rue des Pâquerettes.....	32
4.4.2	Zone IAUa – Rue des Marguerites .....	33
4.4.3	Zone IAUa – Rue des Tuiles .....	33
4.4.4	Zone IAUXd – Rue des Champs .....	34
4.4.5	Zone 2AU – Rue de l'Avoine .....	35
4.5	Desserte des zones d'extension de SCHWEIGHOUSE-SUR-MODER .....	36
4.5.1	Zone IAUa – Rue Marie Curie .....	36
4.5.2	Zone IAUa – Route de Strasbourg .....	36
5	ESTIMATION SOMMAIRE DES OUVRAGES A REALISER .....	38
5.1	Principes de financement.....	38
5.2	Détail estimatif .....	38
6	CONCLUSION .....	39
7	ANNEXE – Essais débit pression des PI .....	40
7.1	Commune de Bischwiller .....	40
7.2	Commune de Haguenau .....	45
7.3	Commune de Kaltenhouse.....	69
7.4	Commune d'Oberhoffen-sur-Moder .....	71
7.5	Commune d'Ohlungen .....	74
7.6	Commune de Rohrwiller .....	76
7.7	Commune de Schweighouse-sur-Moder .....	78

# 1 GÉNÉRALITÉS

## 1.1 Structure administrative

La Communauté d'Agglomération de Haguenau (CAH) est devenue compétente en matière d'eau potable sur son territoire en date du 1<sup>er</sup> janvier 2020, en application des dispositions prévues par la Loi du 7 août 2015 portant sur la Nouvelle Organisation Territoriale de la République, dite Loi NOTRe.

Elle décide de s'appuyer sur les structures syndicales existantes dans 29 des 36 communes de l'agglomération, en maintenant les transferts de compétence au SDEA Alsace-Moselle et au Syndicat Intercommunal des Eaux d'Offwiller et Environs, pour l'exercice de cette compétence.

Elle décide ensuite la création au 1<sup>er</sup> janvier 2023 d'une régie communautaire de distribution d'eau pour exercer cette compétence en régie sur les 6 communes non intégrées à ces structures syndicales : Bischwiller, Haguenau, Kaltenhouse, Oberhoffen-sur-Moder <sup>(1)</sup>, Ohlungen et Schweighouse-sur-Moder.

Concomitamment, elle transfère la compétence eau potable de la ville de Brumath au SDEA Alsace-Moselle, les installations de celle-ci étant déjà exploitées par le SDEA par transfert partiel de compétence.

Enfin, l'agglomération décide en 2023, sur proposition de la commune, d'intégrer Rohrwiller à la régie communautaire avec effet au 1<sup>er</sup> janvier 2024, afin d'exercer cette compétence sur un périmètre techniquement cohérent, en l'occurrence, celui alimenté en eau par les installations de production de la Basse-Moder.

La carte exposée ci-après illustre la répartition de la gestion de la compétence eau potable sur le territoire communautaire au 1<sup>er</sup> janvier 2024.

La régie communautaire ainsi constituée assure la gestion de l'alimentation en eau potable pour près de 63 000 habitants, soit deux tiers de la population totale de l'agglomération.

Le volume total d'eau vendu avoisine 3,6 millions de mètres cubes par an pour l'ensemble de la régie communautaire.

**La présente note porte sur le périmètre de cette régie communautaire.**

---

<sup>1</sup> A Oberhoffen-sur-Moder, l'exploitation des réseaux de distribution d'eau et la gestion des factures d'eau restent du ressort de la société SUEZ EAU France jusqu'au 31 décembre 2026 (échéance du contrat de DSP).



Jusqu'au 31.12.2026, les usagers de la commune d'Oberhoffen-sur-Moder peuvent contacter leur exploitant SUEZ, en appelant le 09 77 408 408 du lundi au vendredi, de 8h à 19h, et le samedi de 8h à 13h ou en se rendant à l'accueil de la société – 36 rue de Rohrwiller à Bischwiller pendant les horaires d'ouverture. En cas d'urgences techniques, SUEZ met également à leur disposition une astreinte technique joignable 24h/24 au 09 77 401 124.

## 2 DESCRIPTION DES INSTALLATIONS

### 2.1 Production d'eau

L'eau du robinet provient de la nappe phréatique d'Alsace. La CAH prélève l'eau dans les nappes souterraines grâce à ses 6 forages situés à Bischwiller, Oberhoffen-sur-Moder et Rohrwiller.

Nom de la ressource	Localisation	Type de ressource	Capacité de pompage (m <sup>3</sup> /j) Théorique (base :24h/j)	Capacité de pompage (m <sup>3</sup> /j) réelle (base : 20h/j)	Avancement de la DUP	Principales caractéristiques
Forage puits Piézo (234.4.90)	Bischwiller	Eau souterraine profonde	7200	5 000	OK	Equipé de 2 pompes immergées de 150 m <sup>3</sup> /h
Forage puits Sud Est (234.4.89)	Bischwiller	Eau souterraine profonde	3600	3 000	OK	Equipé de 2 pompes immergées de 150 m <sup>3</sup> /h
Forage 1 (234.3.155)	Oberhoffen sur Moder	Eau souterraine profonde	14400	12 000	OK	Equipé de 2 pompes immergées de 300 m <sup>3</sup> /h
Forage 2bis	Oberhoffen sur Moder	Eau souterraine profonde	14400	12 000	OK	Equipé de 2 pompes immergées de 300 m <sup>3</sup> /h
Forage 1 (67.407.003)	Rohrwiller	Eau souterraine profonde	5400	4 500	OK	Equipé d'une pompe immergée de 225 m <sup>3</sup> /h à vitesse variable
Forage 2 (67.407.004)	Rohrwiller	Eau souterraine profonde	5400	4 500	OK	Equipé d'une pompe immergée de 225 m <sup>3</sup> /h à vitesse variable

La production cumulée des 6 forages en exploitation est de 4 563 917 m<sup>3</sup> sur l'année 2023 (volumes prélevés à la ressource).

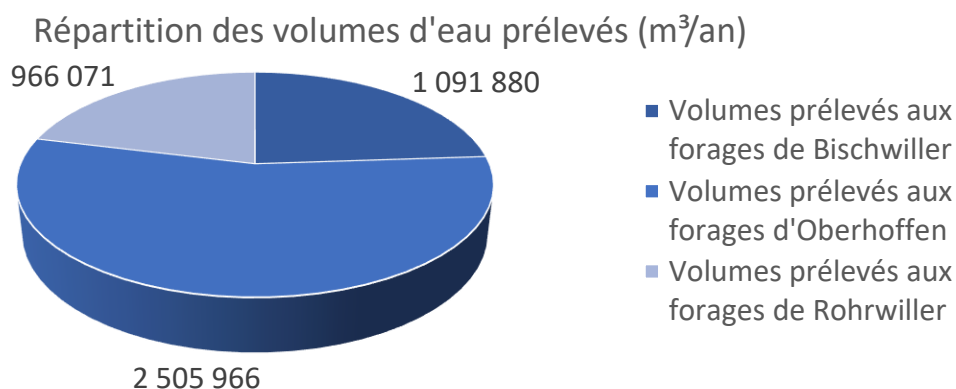

Avant d'être mise en distribution, l'eau brute naturellement riche en fer et en manganèse, est traitée et désinfectée dans les 3 usines de la CAH, situées à Bischwiller, Oberhoffen-sur-Moder et Rohrwiller.

Commune	Site	Année de mise en service	Capacité de production	Unité
BISCHWILLER	STATION DE TRAITEMENT DE BISCHWILLER	-	14 400	m³/j
HERRLISHEIM	STATION DE TRAITEMENT DE ROHRWILLER	-	4 800	m³/j
OBERHOFFEN-SUR-MODER	STATION DE TRAITEMENT DE OBERHOFFEN	1995	10 800	m³/j

Même si l'eau provient de plusieurs usines de potabilisation distinctes, elle va subir les mêmes traitements : une double filtration sous pression pour éliminer le fer et le manganèse par voie biologique, puis une chloration, avant d'être injectée dans le réseau.

L'eau brute des forages d'Oberhoffen-sur-Moder, qui représente en volume plus de la moitié de la production d'eau de la collectivité, subit un traitement complémentaire pour l'élimination du chlorure de vinyle.

## 2.2 Qualité de l'eau

L'eau potable mise en distribution est naturellement riche en minéraux, caractéristique typique des eaux de la nappe d'Alsace. Idéale pour couvrir les besoins quotidiens de notre organisme en minéraux, cette eau peut causer quelques désagréments sur les installations d'eau chaude sanitaire (dépôts, incrustations). L'installation d'un adoucisseur peut être recommandée pour pallier cet inconvénient.

Paramètre	Valeur moyenne	Limite réglementaire
<b>Nitrates</b>	0,50 mg/l	<b>50 mg/l</b>
<b>Chlorures</b>	28,2 mg/l	<b>250 mg/l</b>
<b>Sodium</b>	12,3 mg/l	<b>200 mg/l</b>
<b>Fluor</b>	0,07 mg/l	<b>1,5 mg/l</b>
<b>Dureté (tH)</b>	32,8 °F	/
<b>Pesticides pertinents</b> (Alachlore OXA)	<b>0,14 µg/l</b>	<b>0,1 µg/l</b>
<b>Somme des pesticides pertinents</b>	0,14 µg/l	<b>0,5 µg/l</b>
<b>pH</b>	<b>7,8</b>	<b>6,5 &lt; pH &lt; 9</b>

Bien qu'une très grande partie du fer et du manganèse soit éliminée par les usines de la régie communautaire, une faible quantité parvient tout de même à s'accumuler par précipitation dans les canalisations de distribution. Ces dépôts peuvent très ponctuellement être remis en suspension lors de manœuvre d'équipements incendie par exemple, et généré des phénomènes d'eau rouge au robinet des consommateurs. Bien que non dangereux pour la santé, ces phénomènes sont source de gêne pour les consommateurs. Des purges préventives régulières sont organisés par les agents de la Direction du Cycle de l'Eau pour limiter l'apparition de tels phénomènes.

Enfin, des métabolites (produits de dégradation) d'herbicides ont été mesurés à

des valeurs supérieures aux limites de qualité en vigueur. C'est en particulier le cas pour le métabolite OXA de l'Alachlore, un herbicide utilisé dans l'agriculture jusqu'au début des années 2000.

La présence de ces molécules dans l'eau à des teneurs très inférieures à leur valeur sanitaire maximale constitue une non-conformité réglementaire, mais ne présente pour autant pas de risque sanitaire pour le consommateur.

En l'absence de risque sanitaire, la CAH dispose d'un arrêté dérogatoire daté du 26 juin 2022, modifié par arrêté du 10 janvier 2023, portant autorisation de distribution sans aucune restriction d'usage pour une durée de 3 ans, renouvelable une fois.

## 2.3 Stockage de l'eau

La CAH est dotée de 5 réservoirs. Ces ouvrages permettent, grâce à leur grande capacité, de répondre aux pics de consommation des usagers sans avoir à surdimensionner les installations de production. Ils font ainsi office de tampons entre les capacités de production et les besoins instantanés en eau des consommateurs.

Réservoir	Site	Volume total (m <sup>3</sup> )	Niveau d'eau (m NGF)
BISCHWILLER	Réservoir sur tour	1 200	183,30
HAGUENAU	Réservoir sur tour	2 200	193,66
OHLUNGEN	Réservoir semi-enterré	200	212,80
SCHWEIGHOUSE-SUR-MODER	Réservoir sur tour (ZI)	1 100	189,88
SCHWEIGHOUSE-SUR-MODER	Réservoir sur tour (Bocksberg)	400	187,70
Total des réserves :		5 100	

Cette capacité de stockage est relativement modeste comparativement au besoin moyen de consommation (10 000 m<sup>3</sup>/j) des usagers desservis. Elle est complétée d'une capacité supplémentaires contenue dans les bâches de stockage des usines de traitement.

Bâche de stockage	Site	Volume total (m <sup>3</sup> )	Niveau d'eau (m NGF)
BISCHWILLER	Double bâche en sortie d'usine de traitement d'eau	400 + 1 000	125,00
ROHRWILLER	Double bâche en sortie d'usine de traitement d'eau	150 + 500	126,00
OBERHOFFEN-SUR-MODER	Double bâche en sortie d'usine de traitement d'eau	1 000 + 1 000	126,00
Total des réserves :		4 050	

Au cumulé des réserves disponibles, la capacité de stockage de l'eau de la régie communautaire avoisine 1 journée de consommation moyenne annuelle.

## 2.4 Périmètre de protection

Les bans communaux des communes de Bischwiller, Oberhoffen-sur-Moder, Rohrwiller et Herrlisheim sont concernés par les périmètres de protection rapprochée des forages des champs captant de la CAH.

Les forages d'Oberhoffen-sur-Moder et de Bischwiller sont déclarés d'utilité publique par l'arrêté préfectoral du 6 mai 1986, au bénéfice du Syndicat Intercommunal des Eaux de la Basse-Moder, aujourd'hui dissous et intégré à la CAH. Cet arrêté a fait l'objet de modifications par arrêtés complémentaires en date du 25 octobre 2017, puis du 11 juin 2024.

Les forages de Rohrwiller, plus au Sud, sont déclarés d'utilité publique par l'arrêté préfectoral du 5 janvier 2011, au bénéfice du Syndicat Intercommunal des Eaux de la Basse-Moder, aujourd'hui dissous et intégré à la CAH.

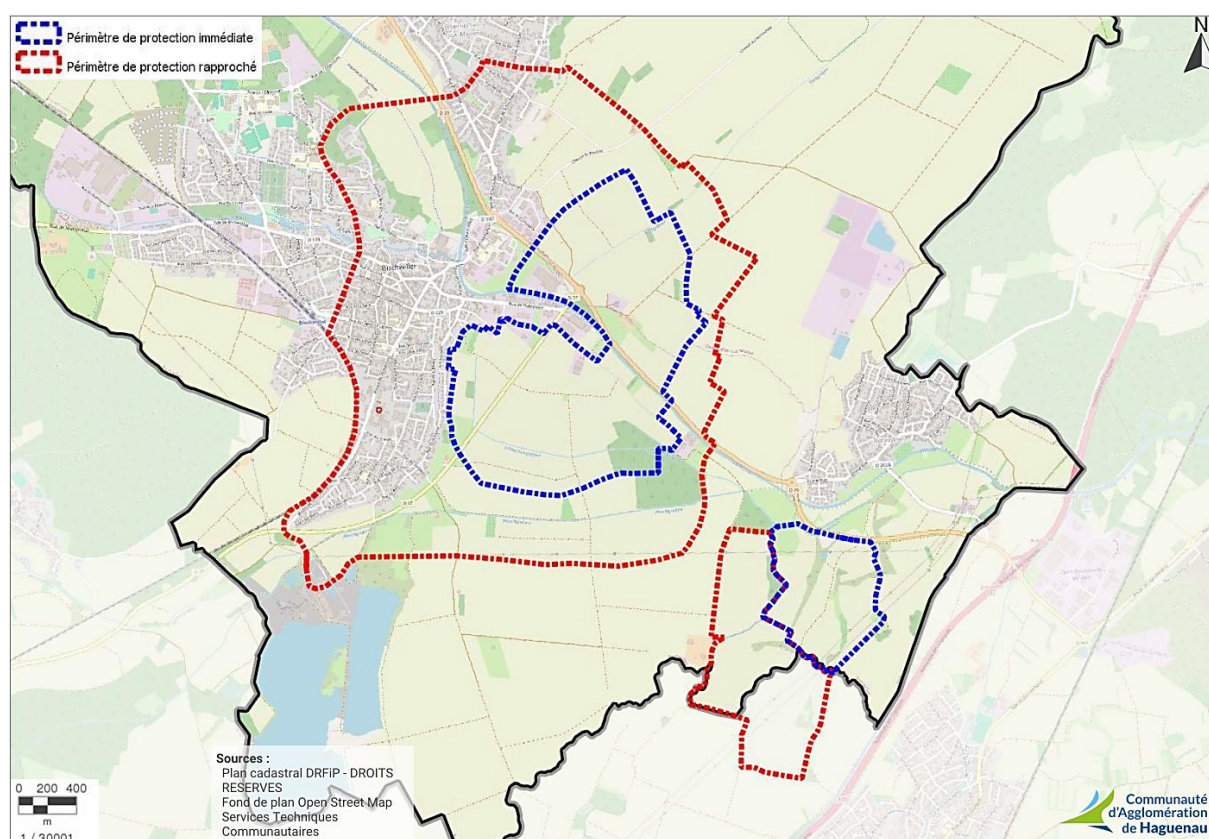

Plus à la marge, le ban communal de Haguenau est également concerné par les périmètres de protection éloignée des forages de Schweighouse-sur-Moder et de Weitbruch, respectivement par arrêté préfectoral du 15 novembre 2019 et du 8 décembre 2008.

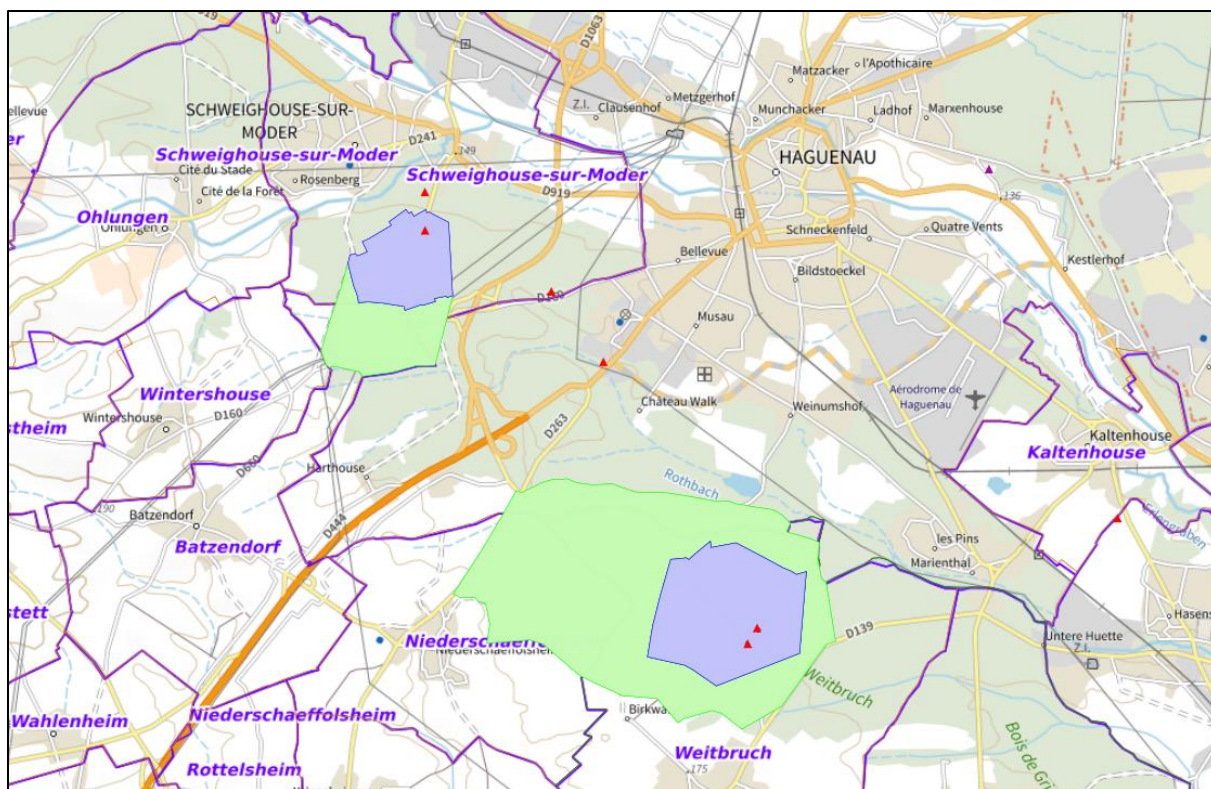

*Extrait carto.atlasante.fr (PPR en bleu / PPE en vert)*

Tout projet à l'intérieur de ces périmètres de protection devra faire l'objet d'une déclaration auprès de l'Agence Régionale de Santé Alsace qui précisera les interdictions, contraintes et prescriptions à respecter.

## 2.5 Réseaux de transport et de distribution

### 2.5.1 Ossature intercommunale

Les communes de la régie communautaire sont desservies par 43,4 km de réseaux de transport intercommunaux de grande section (Ø 350, Ø 450 et Ø 600 mm).

Historiquement, un réseau Ø 350 mm permettait d'acheminer l'eau produite au niveau de l'usine de la Breymuehle à Rohrwiller jusqu'à l'ancien réservoir de Haguenau situé place Schuman, aujourd'hui disparu suite au bombardement par les troupes allemandes à la fin de la 2<sup>nd</sup>e guerre mondiale.

Ce réseau, en service depuis la fin du XIX<sup>ème</sup> siècle permet en chemin d'alimenter les communes de Rohrwiller, Bischwiller, Oberhoffen-sur-Moder et Kaltenhouse.

Les communes de Schweighouse-sur-Moder et Ohlungen disposaient de leurs propres ressources en eau, aujourd'hui mises hors service pour des raisons d'insuffisance en termes de quantité et de qualité d'eau.

Afin de sécuriser l'alimentation en eau, une seconde conduite de transport intercommunale de Ø 450 mm a été posée dans les années 1950 depuis Bischwiller jusqu'à Haguenau et son nouveau réservoir situé dans le quartier des Pins. Cette nouvelle artère a permis, ensuite, de raccorder les communes de Schweighouse-

sur-Moder et Ohlungen aux installations de production de la Basse-Moder.

Enfin, une troisième conduite de transport intercommunale de diamètre Ø 600 mm a été posée dans les années 1980 pour répondre au développement de l'urbanisme au nord de l'agglomération haguenovienne.

Ce vaste réseau de transport n'est interconnecté avec aucune structure voisine. La sécurité de l'approvisionnement en eau des usagers de la régie communautaire est assurée en interne, par l'interconnexion des trois usines de production d'eau de la Basse-Moder et par l'interconnexion des trois conduites maîtresses de transport décrites précédemment.

A la marge, la régie communautaire :

- Vend de l'eau à la Communauté de Communes de la Basse-Zorn pour les usagers de la Commune de Gries (Marienthal), à hauteur de 6 000 m<sup>3</sup>/an en moyenne,
- Peut acheter de l'eau au SDEA Alsace-Moselle via une interconnexion de secours entre Niederschaeffolsheim et Harthouse.

L'eau transportée est ensuite mise en distribution dans chacune des communes desservies. Elle fait l'objet d'un comptage en entrée de commune, qui permet un premier niveau de sectorisation des réseaux. Des ramifications et maillages de réseau de plus faibles diamètres permettent ensuite la desserte locale des habitations.

### 2.5.2 Réseau communal de Bischwiller

Le réseau de distribution communal s'organise autour de la conduite Ø 350 mm qui parcourt la rue de Rohrwiller et la rue du Rhin jusqu'au réservoir, puis le quai de la Moder, la rue de l'Abattoir, la rue de l'Eglise, la rue des Cimetières et la rue de Haguenau en direction de Kaltenhouse au Nord.

Depuis cette conduite principale, la desserte des habitations se fait par l'intermédiaire des réseaux densément maillés de plus faibles diamètres.

La pression statique disponible dans la commune est imposée par le niveau d'eau du réservoir de Bischwiller (183,30 m NGF), et même légèrement supérieure lorsque la station de pompage de l'usine de Rohrwiller est en marche. En fonction de l'altitude des habitations, la pression statique disponible peut varier entre 3,4 et 5,7 bars.

Commune	Pression statique
BISCHWILLER	3,4 à 5,7 bars

Une seconde conduite d'alimentation principale Ø 450 mm passe au Nord de la commune, rue de l'Obermatt. Quelques usagers sont raccordés directement sur ce réseau de transport, faute de desserte locale par le réseau de distribution. Ces usagers bénéficient d'une pression de service légèrement supérieure (1,5 à 2 bars de plus). L'installation de réducteurs de pression individuels est recommandée à ces usagers pour protéger leurs installations sanitaires.

Enfin, le réseau communal est équipé d'un total de 242 appareils de lutte contre

l'incendie, composé de poteaux d'incendie et d'hydrants.

Commune	Hydrants	Poteaux d'incendie	Total général
BISCHWILLER	15	227	242

### 2.5.3 Réseau communal de Haguenau

Le réseau de distribution communal est structuré en toile d'araignée autour du centre-ville de Haguenau. Les réseaux sont densément maillés dans la zone de desserte, offrant une sécurité d'approvisionnement maximale.

Ce réseau est alimenté par les trois réseaux de transport intercommunaux décrits en paragraphe 2.5.1 :

- Par la route de Bischwiller : Ø 350 mm qui s'étend jusqu'au cœur de ville ;
- Par la rue du Professeur Leriche : Ø 450 mm qui dessert les secteurs Sud de la ville et alimente in fine le réservoir de Haguenau ;
- Par la piste cyclable de la Moder : Ø 600 mm qui alimente le Nord de la ville et chemine ensuite en périphérie Nord de Haguenau jusqu'à la zone industrielle située à l'Ouest (secteur Sandlach).

La pression statique disponible dans la commune est imposée par le niveau d'eau du réservoir de Haguenau (193,66 m NGF), et même légèrement supérieure lorsque les stations de pompage des usines de Bischwiller et d'Oberhoffen-sur-Moder sont en marche. En fonction de l'altitude des habitations, la pression statique disponible peut varier entre 2,4 et 6,9 bars.

Commune	Pression statique
HAGUENAU	2,4 à 6,9 bars

La pression de service délivrée gravitairement par le réservoir de Haguenau est faible à proximité immédiate de celui-ci. Un surpresseur public est installé à son pied pour la desserte des immeubles situés aux environs.

Un second surpresseur est installé dans les locaux de la piscine de plein air pour l'alimentation du hameau de Harthouse. Celui-ci se met en marche lors des pics de consommation journaliers et lorsque les équipements incendie sont utilisés par les secours.

Enfin, le réseau communal est équipé d'un total de 1 118 appareils de lutte contre l'incendie, composé de poteaux d'incendie et d'hydrants.

Commune	Hydrants	Poteaux d'incendie	Total général
HAGUENAU	36	1 082	1 118

### 2.5.4 Réseau communal de Kaltenhouse

Le réseau de distribution communal est principalement alimenté par la conduite de transport intercommunale Ø 350 traversant la commune par la rue de Bischwiller et la rue Principale. Un autre point d'alimentation existe depuis la

conduite de transport intercommunale Ø 600 mm qui longe la Moder (rue des Messieurs).

Le réseau de distribution est ensuite densément maillé pour la desserte de l'ensemble des habitations de la commune.

La pression statique disponible dans la commune est imposée par le niveau d'eau du réservoir de Haguenau (193,66 m NGF), et même légèrement supérieure lorsque les stations de pompage des usines de Bischwiller et d'Oberhoffen-sur-Moder sont en marche. En fonction de l'altitude des habitations, la pression statique disponible peut varier entre 4,0 et 5,5 bars.

Commune	Pression statique
KALTENHOUSE	4,0 à 5,5 bars

Enfin, le réseau communal est équipé d'un total de 68 appareils de lutte contre l'incendie, composée de poteaux d'incendie et d'hydrants.

Commune	Hydrants	Poteaux d'incendie	Total général
KALTENHOUSE	3	65	68

#### 2.5.5 Réseau communal d'Oberhoffen-sur-Moder

Le réseau de distribution communal est alimenté par les conduites de transport intercommunales Ø 450 et 600 mm qui longent la Moder. Trois compteurs permettent de comptabiliser les volumes injectés en distribution.

Le réseau de distribution est ensuite maillé pour la desserte de l'ensemble des habitations de la commune.

La pression statique disponible dans la commune est imposée par le niveau d'eau du réservoir de Haguenau (193,66 m NGF), et même légèrement supérieure lorsque les stations de pompage des usines de Bischwiller et d'Oberhoffen-sur-Moder sont en marche. En fonction de l'altitude des habitations, la pression statique disponible peut varier entre 5,0 et 6,0 bars.

Commune	Pression statique
OBERHOFFEN-SUR-MODER	5,0 à 6,0 bars

La commune étant relativement proche des installations de pompage de l'usine d'Oberhoffen-sur-Moder, la pression de service peut très nettement augmentée, notamment la nuit, en l'absence de consommation. La mise en place de réducteurs de pression individuels est fortement recommandée dans cette commune.

Enfin, le réseau communal est équipé d'un total de 103 appareils de lutte contre l'incendie.

Commune	Poteaux d'incendie
OBERHOFFEN-SUR-MODER	103

### 2.5.6 Réseau communal d'Ohlungen (village)

Le réseau de distribution communal d'Ohlungen (village) est constitué de deux ensembles : la partie sud, centre historique du village, et le quartier Nord correspondant à des extensions pavillonnaires plus récentes.

L'ensemble du réseau est alimenté par une conduite en provenance de Schweighouse-sur-Moder. Une station de surpression installée à l'entrée d'Ohlungen (rue Principale) permet le remplissage du réservoir communal situé à l'autre extrémité de la commune.

Ainsi, les habitations d'Ohlungen sont alimentées soit :

- Par pompage, lorsque la station de surpression est en marche,
- Gravitairement depuis le réservoir d'Ohlungen, lorsque cette dernière est à l'arrêt.

La pression statique disponible dans la commune est donc imposée par le niveau d'eau du réservoir d'Ohlungen (212,80 m NGF), et même légèrement supérieure lorsque la station de surpression communale est en marche. En fonction de l'altitude des habitations, la pression statique disponible peut varier entre 2,4 et 4,9 bars.

Commune	Pression statique
OHLUNGEN	2,4 à 4,9 bars

Un réseau Ø 100 mm posé dans la rue du Coteau permet de boucler le réseau entre la partie ancienne du village et le lotissement, au Nord. Sans ce bouclage, les habitations du lotissement du Coteau pourraient déplorer une baisse importante de la pression de service, notamment lors des pics de consommation, en raison du différentiel altimétrique faible entre le réservoir communal et ce lotissement.

Enfin, le réseau communal est équipé d'un total de 51 appareils de lutte contre l'incendie.

Commune	Poteaux d'incendie
OHLUNGEN	51

*Nota : le hameau de Keffendorf, qui fait partie de la commune d'Ohlungen, est alimenté par les installations d'eau potable du SDEA Alsace-Moselle – Périmètre de Hochfelden et Environs. Ses installations d'eau potable ne sont pas interconnectées avec celles du village.*

### 2.5.7 Réseau communal de Rohrwiller

Le réseau de distribution communal est alimenté par la conduite de transport intercommunale Ø 350 mm qui relie l'usine de traitement de Rohrwiller au réservoir de Bischwiller. Trois compteurs permettent de comptabiliser les volumes injectés en distribution, tous localisés dans la Grand'rue.

Le réseau de distribution est ensuite maillé pour la desserte de l'ensemble des habitations de la commune.

La pression statique disponible dans la commune est imposée par le niveau d'eau du réservoir de Bischwiller (183,30 m NGF), et même légèrement supérieure

lorsque la station de pompage de l'usine de Rohrwiller est en marche. En fonction de l'altitude des habitations, la pression statique disponible peut varier entre 3,4 et 6,5 bars.

Commune	Pression statique
ROHRWILLER	3,4 à 6,5 bars

La commune étant relativement proche des installations de pompage de l'usine de Rohrwiller, la pression de service peut très nettement augmentée, notamment la nuit, en l'absence de consommation. La mise en place de réducteurs de pression individuels est recommandée dans cette commune.

Enfin, le réseau communal est équipé d'un total de 52 appareils de lutte contre l'incendie composés de poteaux d'incendie et d'hydrants.

Commune	Hydrants	Poteaux d'incendie	Total général
ROHRWILLER	1	51	52

#### 2.5.8 Réseau communal de Schweighouse-sur-Moder

La commune dispose de deux réservoirs sur tour pour son alimentation. Le réservoir situé route de Strasbourg, dénommé ZI, est alimenté gravitairement par le réservoir de Haguenau. L'eau est ensuite acheminée dans deux directions :

- En direction de la Zone Industrielle, au Nord, où se trouve de nombreuses activités industrielles, artisanales et commerciales,
- En direction d'un second réservoir, dit Bocksberg, pour l'alimentation des zones résidentielles de la commune.

Ce réservoir Bocksberg est équipé de deux stations de surpression :

- Un premier surpresseur pour la desserte des habitations aux abords immédiats du réservoir, qui pouvaient manquer de pression du fait du faible différentiel altimétrique entre le réservoir et les habitations environnantes ;
- Un second surpresseur d'alimentation du réservoir Bocksberg depuis le réservoir ZI, qui fonctionne occasionnellement, notamment lors des pics de consommation.

La pression statique disponible dans la commune est imposée par le niveau d'eau des deux réservoirs de Schweighouse-sur-Moder (187,70 à 189,88 m NGF), ou par la consigne de pression du surpresseur du Bocksberg ( $\pm$  190 m NGF) pour les habitations desservies par cette installation. En fonction de l'altitude des habitations, la pression statique disponible peut varier entre 2,2 et 5,7 bars.

Commune	Pression statique
SCHWEIGHOUSE-SUR-MODER	2,2 à 5,7 bars

Enfin, le réseau communal est équipé d'un total de 173 appareils de lutte contre l'incendie.

Commune	Poteaux d'incendie
SCHWEIGHOUSE-SUR-MODER	173

## 2.6 Pression de service

La pression de service peut varier de manière significative au sein-même d'une commune, du fait du différentiel altimétrique entre le raccordement des habitations et leur réservoir de secteur.

De plus, comme l'alimentation en eau se fait par refoulement-distribution dans une majorité des secteurs, des variations de pression peuvent être observées au cours de la journée, en fonction de l'état de marche des installations de pompage des usines de traitement. Les pressions les plus fortes peuvent notamment être observées la nuit, en l'absence de consommation d'eau par les usagers.

Le tableau ci-après liste les différents réservoirs de la régie ainsi que leur secteur d'influence. Les niveaux de pression associés sont des moyennes, il n'est pas exclu que la pression de service puisse ponctuellement être supérieure ou inférieure à ces valeurs.

Réservoir	Secteur d'influence	Niveau de pression moyen
<b>Réservoir de Bischwiller</b> alimenté par pompage par l'usine de Rohrwiller	Bischwiller et Rohrwiller	3,4 à 6,5 bars
<b>Réservoir de Haguenau</b> alimenté par pompage par les usines de Bischwiller et Oberhoffen-sur-Moder	Oberhoffen-sur-Moder, Kaltenhouse et Haguenau	2,4 à 6,9 bars
<b>Réservoirs de Schweighouse-sur-Moder (ZI et Bocksberg)</b> alimentés gravitairement par le réservoir de Haguenau	Schweighouse-sur-Moder et sa zone industrielle	2,2 à 5,9 bars
<b>Réservoir d'Ohlungen</b> alimenté par le réservoir Bocksberg via la station de surpression d'Ohlungen	Ohlungen	2,4 à 4,9 bars

Localement, des pressions statiques assez faibles, voisines de 2 bars peuvent être rencontrées. L'aménagement de nouvelles extensions urbaines à proximité de ces zones à faible pression, et au-delà de ces altitudes limites, nécessitera très probablement l'installation de surpresseurs individuels pour garantir une pression de service confortable au niveau des nouvelles constructions. A ce titre, les aménagements envisagés, en particulier dans les communes d'**Ohlungen** et **Haguenau (secteur des Pins)** seront à étudier de manière détaillée.

A l'inverse, d'autres zones urbanisées rencontrent des pressions statiques élevées, voisines de 7 bars. L'aménagement de nouvelles extensions urbaines à proximité de ces zones à forte pression, nécessitera très probablement l'installation de réducteurs de pression individuels pour protéger les appareils électroménagers des nouvelles constructions prévues. A ce titre, les aménagements envisagés, en

particulier dans les communes **d'Oberhoffen-sur-Moder, Kaltenhouse** et **Rohrwiler** devront faire l'objet d'une attention particulière.

Afin d'éviter d'éventuelles réclamations quant aux pressions de desserte par les futurs abonnés, il conviendra de les rendre attentifs à cette situation au niveau de chaque document d'urbanisme (PLU, autorisation de lotir, certificat d'urbanisme ou autorisation de construire...).

## 2.7 Défense contre l'incendie

Des réserves d'eau dédiées à la lutte contre l'incendie sont assurées au niveau de chacun des réservoirs de la régie communautaire.

Ces réserves d'eau sont mobilisables par la manœuvre des appareils de lutte contre l'incendie (bornes incendie) répartis sur le réseau public de distribution d'eau et généralement espacés d'une distance inférieure à 150 m.

Des essais de débit effectués sur des appareils de lutte contre l'incendie situés en différents points du réseau ont permis de mesurer les débits maximaux qu'ils sont susceptibles de fournir (voir résultats en annexe). Il est précisé que ces essais réalisés ponctuellement ne peuvent être représentatifs du fonctionnement de ces appareils en tout temps.

La conformité générale du dispositif de défense extérieure contre l'incendie (DECI) devra être évaluée vis-à-vis du Règlement Départemental de Défense Extérieure Contre l'Incendie (RDDECI) élaboré par le Service Départemental d'Incendie et de Secours du Bas-Rhin (SIS 67).

Les éventuelles solutions alternatives à l'utilisation du réseau d'eau potable, comme l'implantation de citernes incendie ou de prises d'eau dans les cours d'eau, sont à étudier en concertation avec le SIS, service compétent en la matière.

## 3 PROGRAMMATION DE TRAVAUX ET PERSPECTIVES

### 3.1 Au niveau de la production d'eau

La CAH a mené l'étude de son schéma directeur de production d'eau potable en 2023/2024 afin de répondre aux objectifs suivants :

- Connaître l'état général des installations de production et de transport d'eau potable de la régie,
- Élaborer et valoriser un programme de travaux nécessaires au maintien en bon état de ces installations, dans le cadre de la bonne gestion du patrimoine,
- Optimiser le fonctionnement des installations par la rationalisation et la restructuration éventuelles des ouvrages et des réseaux, au regard du bilan besoin-ressource et du niveau de sécurisation de l'alimentation en eau souhaité par la collectivité,
- Étudier la solution technique à mettre en œuvre pour le traitement des micropolluants présents dans l'eau, et notamment les métabolites de pesticides.

Cette étude a globalement conclu au bon état général des installations de production d'eau. Seuls de petits investissements d'amélioration et de sécurisation ont été identifiés pour une mise en œuvre à court terme, comme par exemple :

- L'installation d'un groupe électrogène à l'usine de production principale (Oberhoffen-sur-Moder),
- Le remplacement de certains démarreurs de pompe par des variateurs de fréquence,
- La modification des installations d'injection de chlore dans les cuves des réservoirs pour limiter la corrosion par les vapeurs chlorées.

A plus long terme, le programme de travaux intègre des travaux de renouvellement des réseaux intercommunaux (notamment la conduite historique en Ø 350 mm reliant Rohrwiller à Haguenau) et de réfection des réservoirs (étanchéités intérieure et extérieure des cuves).

Comme les usines de traitement sont dans un bon état de conservation et qu'elles fonctionnent sans difficulté majeure, l'étude a montré l'intérêt de les conserver pour un maximum de sécurité de la production. En revanche, des investissements sont à mettre en œuvre rapidement pour conforter et sécuriser les capacités de production de la CAH :

- D'abord par la recherche et la création d'une nouvelle ressource dans le secteur de Bischwiller,
- Ensuite par le renouvellement progressif des puits existants, investissements démarrés en 2023 avec le renouvellement d'un premier forage à Oberhoffen-sur-Moder (forage F2Bis).

Les études et les travaux portant sur la recherche d'une nouvelle ressource sont engagés depuis 2017, avec en point d'orgue, la création en 2020 d'un nouveau forage d'exploration non loin de l'usine de Bischwiller, mais ont été stoppés brutalement par la découverte de métabolites de pesticides dans l'eau produite.

La CAH a donc menée en 2023 une étude de cartographie des métabolites sur une

aire d'environ 70 km<sup>2</sup> autour des forages actuels, pour connaître l'ampleur de la pollution des eaux souterraines et identifier le secteur d'implantation de la nouvelle ressource. Les résultats de cette étude confirment, à regret, le caractère généralisé de cette pollution, avec cependant des secteurs légèrement plus épargnés, notamment dans le Ried de Bischwiller. C'est sur la base de cette cartographie que les travaux de recherche de la nouvelle ressource ont pu reprendre en 2024.

Parallèlement à ces travaux, la CAH fait également étudier les Aires d'Alimentation de ses Captages (AAC), pour la mise en œuvre efficace de mesures préventives avec les acteurs de la profession agricole, dans l'objectif de la reconquête de la qualité de l'eau souterraine à plus long terme.

Enfin, bien conscient que les métabolites de pesticides seront présents durablement dans les eaux souterraines, la CAH a fait le choix de la construction d'une usine de traitement de ces métabolites sur la base des conclusions de son schéma directeur de production, pour garantir la conformité réglementaire de l'eau potable au terme du délai de la dérogation accordée à la CAH.

Cet étage de traitement complémentaire sera construit au droit de l'usine actuelle d'Oberhoffen-sur-Moder. L'ensemble des eaux prétraitées par les trois usines existantes y sera acheminé pour subir une double filtration sur charbon actif, avant mise en distribution.

Ce programme de travaux nécessitera en outre une restructuration des réseaux de transport intercommunaux dans le secteur de Rohrwiller et Bischwiller et vise une mise en service de la nouvelle usine à l'horizon de 2028.

### 3.2 Au niveau de la distribution d'eau

La distribution d'eau aux usagers ne pose pas de difficultés majeures à l'heure actuelle. Les besoins en eau des usagers domestiques, artisanaux et industriels sont satisfaits.

L'action de la CAH porte donc principalement sur le renouvellement du patrimoine réseaux, de manière à maîtriser son vieillissement. Pour ce faire, elle peut s'appuyer sur les éléments issus des études de gestion patrimoniale réalisées dernièrement :

- En 2017 : le schéma directeur et l'étude de gestion patrimoniale des réseaux de la ville de Haguenau, réalisés par ARTELIA
- En 2022 : le schéma directeur et l'étude de gestion patrimoniale des réseaux des communes de Bischwiller, Kaltenhouse, Oberhoffen-sur-Moder, Ohlungen et Schweighouse-sur-Moder, réalisés par SUEZ CONSULTING.

La CAH complètera ces éléments par l'étude de gestion patrimoniale des réseaux de Rohrwiller, commune intégrée plus tard à la régie communautaire, en date du 1<sup>er</sup> janvier 2024.

En cohérence avec ces études patrimoniales, les tronçons les plus anciens des différents réseaux communaux sont remplacés, notamment lorsque des travaux de voirie seront entrepris. Le taux de renouvellement des réseaux adopté par la régie communautaire s'élève à 1 % du linéaire total par an, ce qui permet de maîtriser le vieillissement des réseaux.

## 4 RACCORDEMENT AUX INFRASTRUCTURES D'EAU POTABLE DES ZONES D'EXTENSION FUTURE

Les nouvelles conduites de distribution nécessaires à la desserte des zones ont été tracées schématiquement à partir du zonage de référence mentionné sur la page de garde. À défaut de plans de voiries, ces tracés ne sont donnés qu'à titre indicatif pour permettre une évaluation sommaire de la dépense que pourra engendrer l'équipement de ces zones. Le tracé et le linéaire définitif des conduites ainsi que les caractéristiques d'éventuelles canalisations secondaires à raccorder sur ces conduites pour la desserte interne des zones devront faire l'objet d'études spécifiques en fonction des tracés des voiries conçues ultérieurement par les lotisseurs et des besoins des nouvelles zones urbanisées.

### 4.1 Desserte générale des zones U, AC et N

#### 4.1.1 Desserte des zones U (zones urbanisées)

D'une manière générale, les parcelles construites dans les secteurs urbanisés des communes sont déjà desservies par le réseau de distribution d'eau potable. Les nouvelles constructions projetées dans ces zones ne nécessiteront donc probablement pas de conduites supplémentaires. Si tel était le cas, notamment en cas de division parcellaire, il ne s'agirait que d'extensions ponctuelles et localisées. Le moment venu, ces extensions localisées feront l'objet d'une étude détaillée au cas par cas pour définir les travaux de raccordement à prévoir.

De plus, certaines zones UX et UE correspondant aux espaces urbains industriels et d'équipements collectifs, ne sont pas ou ne sont que partiellement desservies par le réseau d'eau potable :

- BISCHWILLER : la zone UXg située au sud de la Commune (gravière EQIOM), ainsi que la zone UEb attenante ;
- HAGUENAU : la zone UXg située route de Schirrhein (gravière GRUNDER) ;
- HAGUENAU : la zone UEm situé au Nord de Neubourg (base militaire) ;
- ROHRWILLER : la zone UXd située au nord de la Commune (centrale de production photovoltaïque).

Toutefois, étant donné l'absence de projet d'aménagement précis de ces zones, et la probable absence de nécessité d'un raccordement à l'eau potable de ces activités, aucun principe d'extension du réseau d'eau potable n'est prévu pour le moment.

#### 4.1.2 Desserte des zones AC (zones agricoles constructibles)

Certaines zones agricoles constructibles se trouvent en périphérie urbaine des agglomérations et sont donc déjà desservies par le réseau de distribution d'eau potable. En revanche, en l'absence de projet d'aménagement précis concernant l'ensemble des zones agricoles constructibles, aucune extension de réseau n'est proposée à ce stade.

La desserte en eau des zones agricoles constructibles sera étudiée de manière détaillée, au cas par cas, dès que les besoins en eau de chaque site auront pu être

quantifiés de manière précise. À défaut d'un raccordement au réseau d'eau potable, une alimentation par puits privé pourrait être réalisée dans le respect de la réglementation en vigueur et des prescriptions de l'Agence Régionale de Santé Grand Est, et sous réserve de la disponibilité d'une ressource en eau.

#### 4.1.3 Desserte des zones N (zones naturelles)

Certaines zones naturelles se trouvent en périphérie urbaine des agglomérations et sont donc déjà desservies par le réseau de distribution d'eau potable.

Toutefois, étant donné la constructibilité limitée dans ces zones, aucun projet d'extension du réseau public d'alimentation en eau potable n'est envisagé.

Si un projet d'aménagement devait voir le jour dans l'une de ces zones, la desserte des installations devra faire l'objet d'une étude détaillée. À défaut d'un raccordement au réseau d'eau potable, une alimentation par puits privé pourrait être réalisée dans le respect de la réglementation en vigueur et des prescriptions de l'Agence Régionale de Santé Grand Est, et sous réserve de la disponibilité d'une ressource en eau.

Par ailleurs, notons que certains immeubles situés en zone naturelle et à l'écart des zones urbanisées ne sont pas desservis par le réseau public d'eau potable et disposent d'une alimentation par puits privé.

## 4.2 Desserte des zones d'extension de HAGUENAU

### 4.2.1 Zone IAUa – Rue de la Lisière

La zone d'extension est déjà desservie par le réseau de distribution d'eau potable Ø 250 mm de la rue de la Lisière, au Sud-Ouest, et le réseau d'eau potable Ø 80 mm de la rue du Brocard, au Sud de la zone. Aucune extension de réseau en dehors de la desserte interne de la zone elle-même ne sera nécessaire.

Le réseau de desserte interne sera conçu par l'aménageur de telle manière à former un bouclage entre les deux points de desserte actuels.

A noter que la zone est traversée par un réseau structurant Ø 500 mm du système d'alimentation en eau potable de la Ville. Cette conduite devra impérativement être maintenue, ou déviée par l'aménageur, le cas échéant.

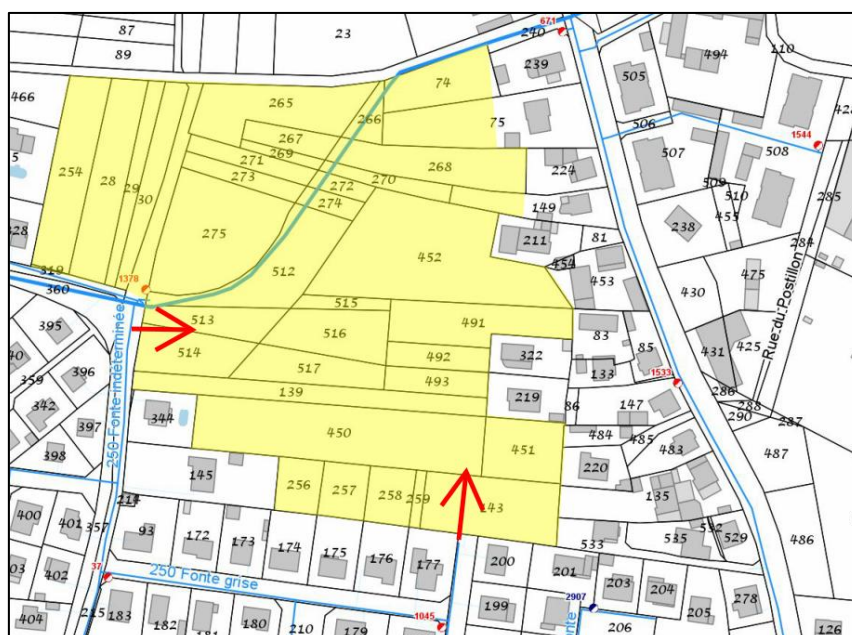



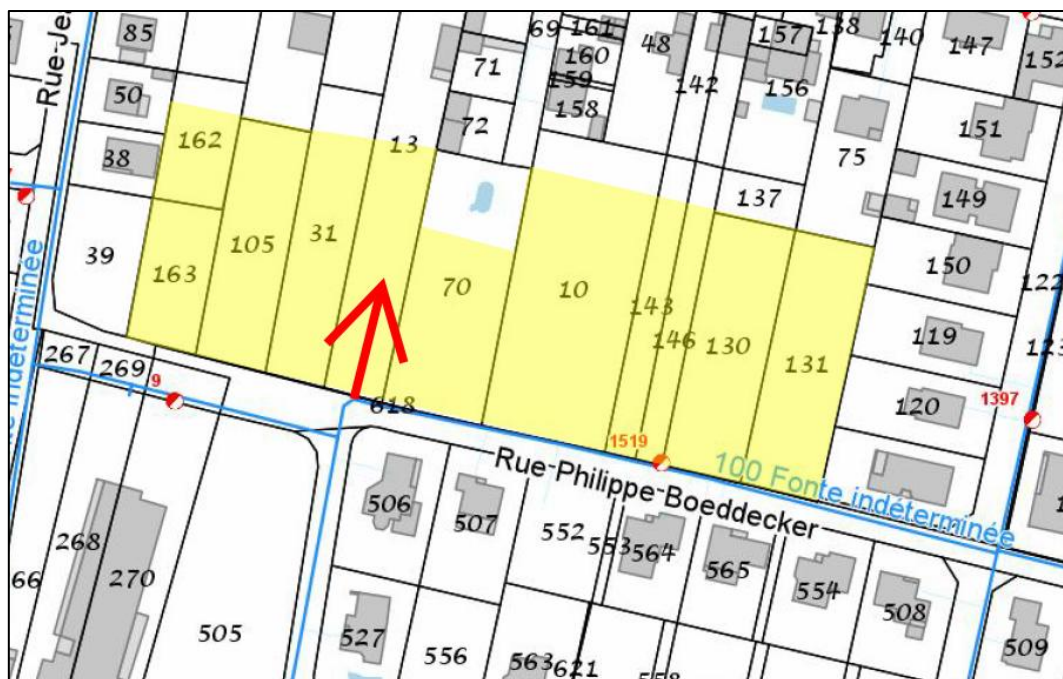

#### 4.2.4 Zone IAUa – Rue du Château Fiat

La zone d'extension est déjà desservie par le réseau de distribution d'eau potable Ø 100 mm de la rue Philippe Boeddecker au Sud, et le réseau Ø 100 mm de la rue du Château Fiat au Nord. La zone bénéficie d'une bonne desserte : l'aménagement interne de la zone ne nécessitera pas de bouclage. L'aménageur prévoira dans ce cas des points de purge pour permettre le rinçage des antennes nouvelles créées. Aucune extension de réseau en dehors de la desserte interne de la zone elle-même ne sera nécessaire.

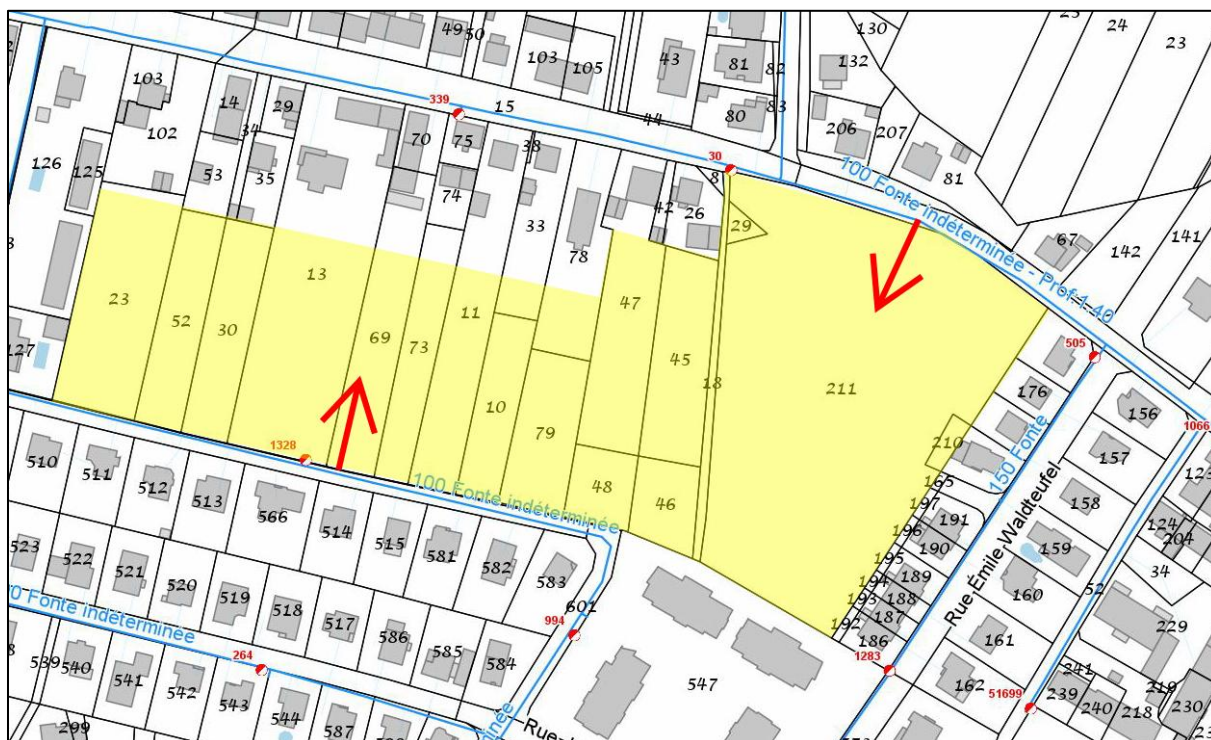

#### 4.2.5 Zone IAUa – Rue Emile Waldteufel

La zone d'extension est déjà desservie par le réseau de distribution d'eau potable Ø 150 mm de la rue Emile Waldteufel. Aucune extension de réseau en dehors de la desserte interne de la zone elle-même ne sera nécessaire.

Le réseau de desserte interne sera conçu par l'aménageur de telle manière à intégrer un point de purge pour permettre le rinçage des nouvelles antennes créées.

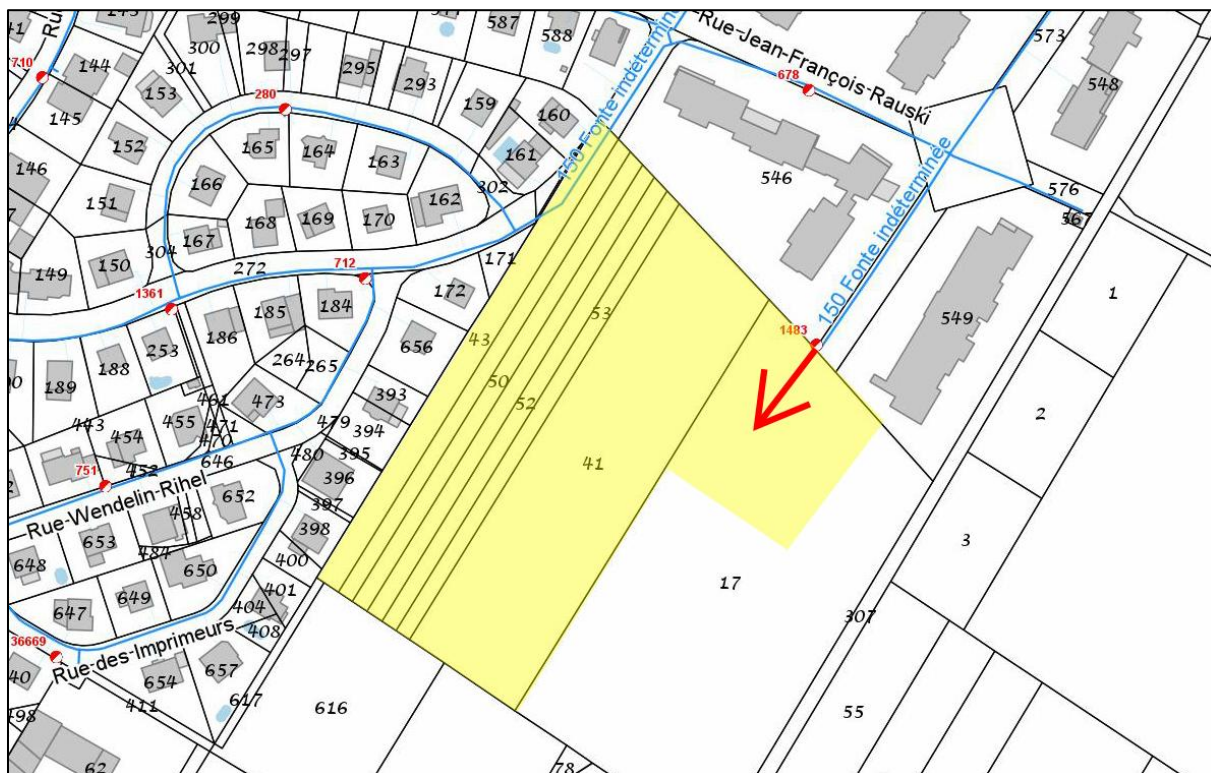

#### 4.2.6 Zone IAUa – Boulevard Charlotte Engelhardt

La zone d'extension est bien desservie par le réseau de distribution d'eau potable :

- Un réseau Ø 150 mm rue Jean-François Rauski, à l'Ouest,
- Deux réseaux Ø 100 mm rue du Château Fiat, au Nord.

Aucune extension de réseau en dehors de la desserte interne de la zone elle-même ne sera nécessaire.

Le réseau de desserte interne sera conçu par l'aménageur de telle manière à former un bouclage entre les trois points de desserte actuels.

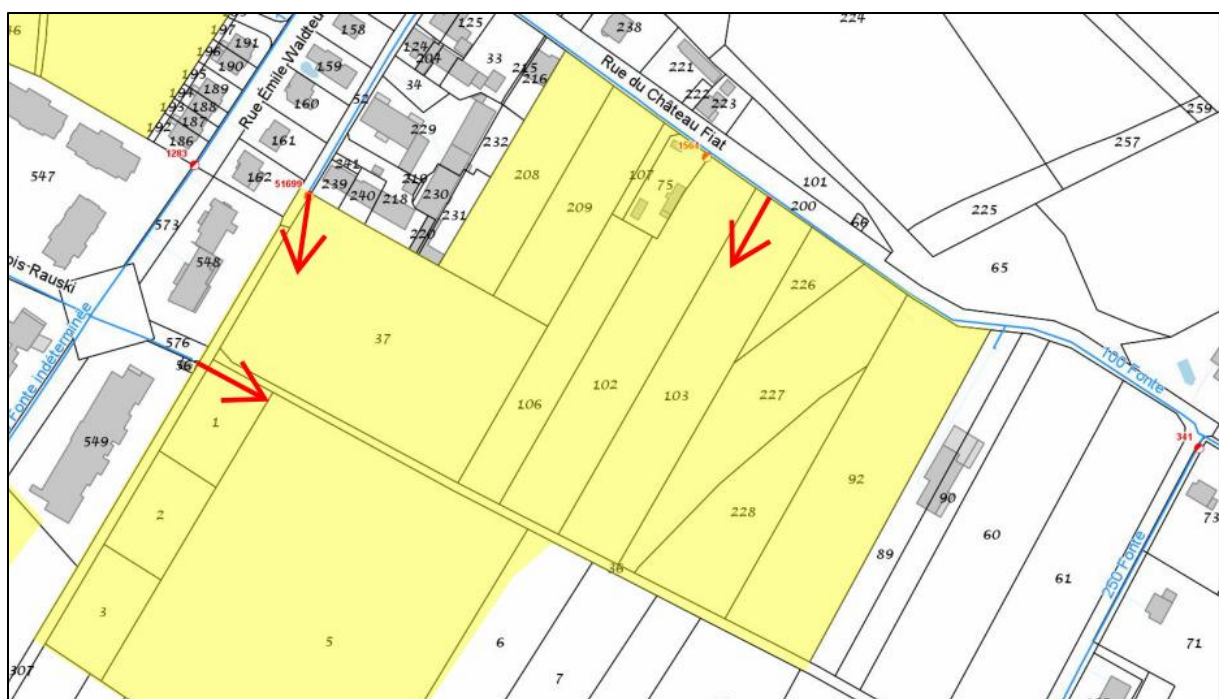

#### 4.2.7 Zone IAUa – Rue des Rédemptoristes

La zone d'extension est déjà desservie par le réseau de distribution d'eau potable Ø 100 mm de la rue des Rédemptoristes, à l'Ouest, et le réseau Ø 150 mm de la rue des Carrières, au Sud. Aucune extension de réseau en dehors de la desserte interne de la zone elle-même ne sera nécessaire.

Le réseau de desserte interne sera conçu par l'aménageur de telle manière à former un bouclage entre les deux points de desserte actuels et à intégrer des points de purge pour permettre le rinçage des antennes nouvellement créées.

A noter que la zone d'aménagement se trouve à proximité du réservoir d'eau potable. En fonction de l'élévation des constructions, des équipements de surpression individuels pourront s'avérer nécessaires pour bénéficier d'une pression de service plus confortable.





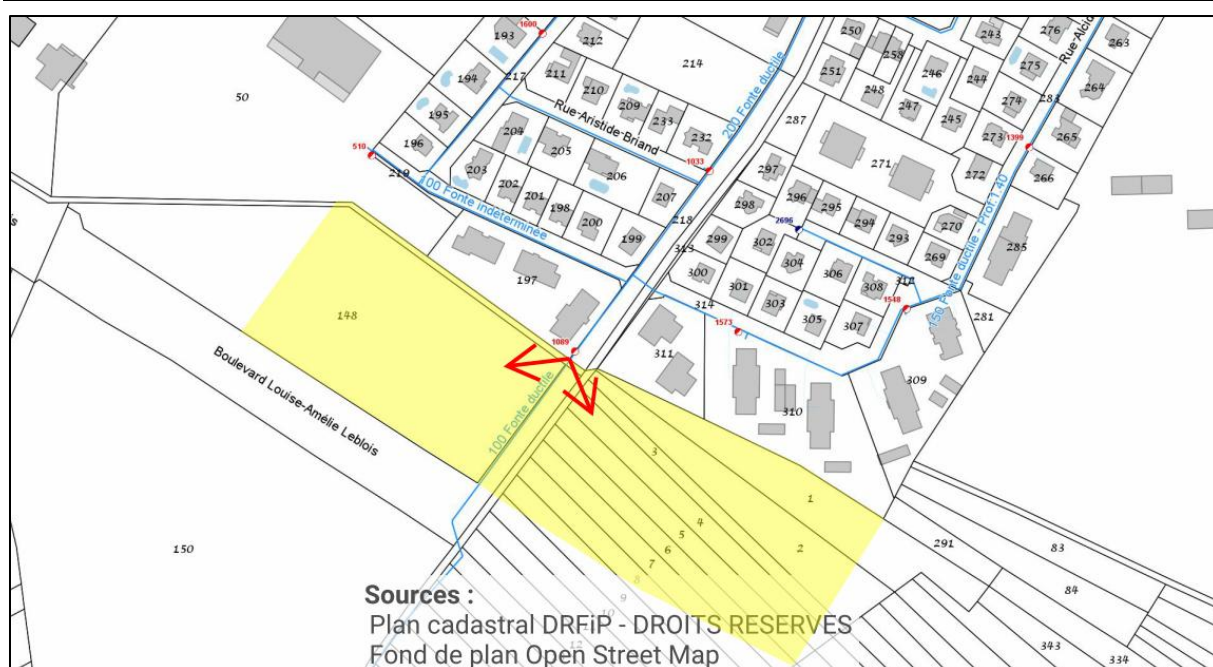

#### 4.2.10 Zone IAUA – Boulevard Anita Conti

La zone d'extension est déjà desservie par le réseau de distribution d'eau potable du Boulevard Anita Conti, de la route de Weitbruch et de la rue du Colonel Paulus. Aucune extension de réseau en dehors de la desserte interne de la zone elle-même ne sera nécessaire.

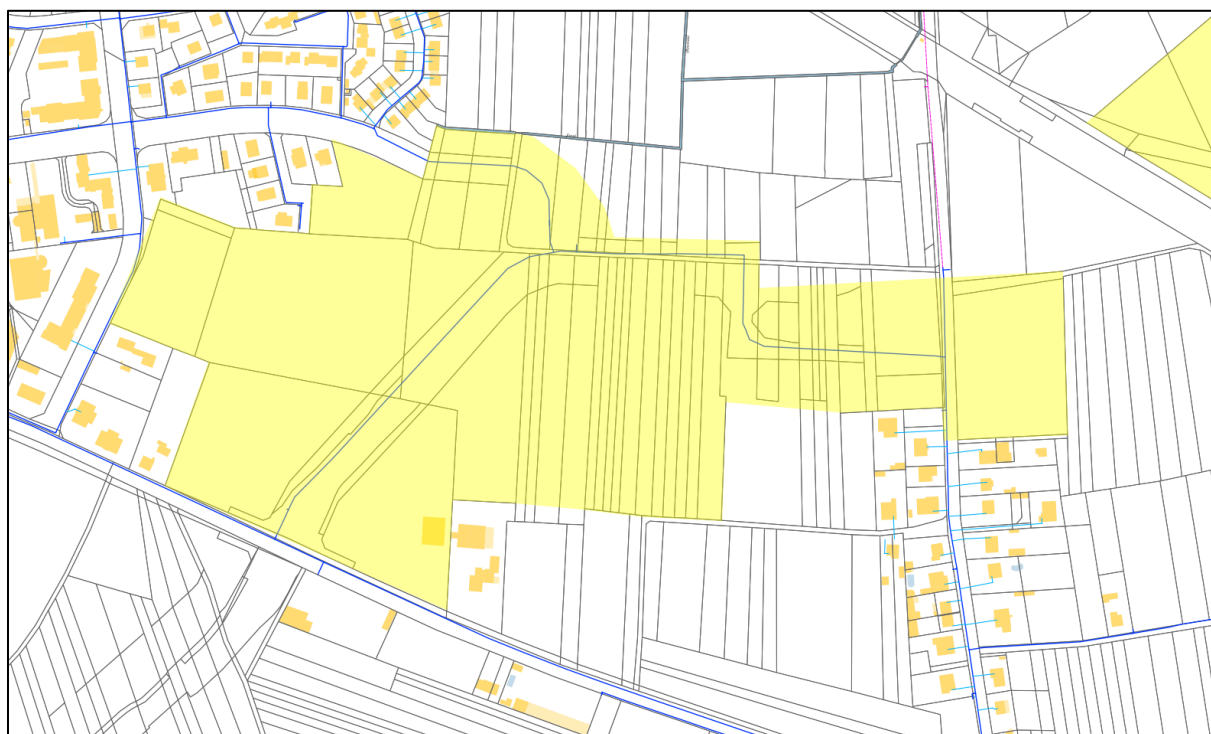

#### 4.2.11 Zone IAUA – Rue Ernest Mathis

La zone d'extension est déjà desservie par le réseau de distribution d'eau potable :

- Le réseau Ø 150 mm de la rue Ernest Mathis, incluse dans l'emprise de la zone à aménager ;

- Le réseau Ø 100 mm de la rue Ettore Bugatti,
- Le réseau Ø 100 mm de la rue Maurice Koechlin.

Aucune extension de réseau en dehors de la desserte interne de la zone elle-même ne sera nécessaire.

Le réseau de desserte interne sera conçu par l'aménageur de telle manière à former un bouclage entre les différents points de desserte actuels.

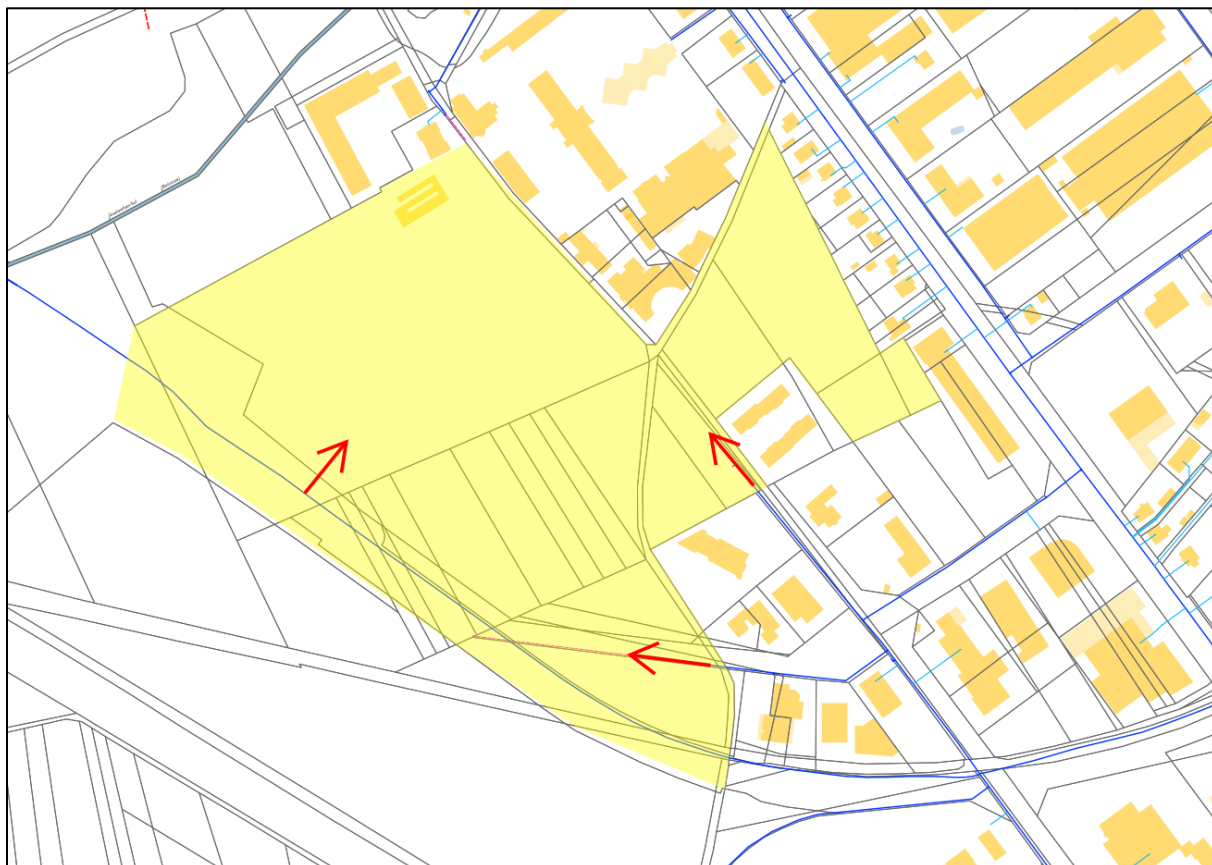

#### 4.2.12 Zone IAUXa – Rue Ernest Mathis

La zone d'extension est déjà desservie par le réseau de distribution d'eau potable Ø 100 mm situé au sud, dans le chemin des Jésuites. Aucune extension de réseau en dehors de la desserte interne de la zone elle-même ne sera nécessaire.

Un bouclage du réseau pourra éventuellement être réalisé avec les installations d'eau potable internes de la zone IAUXa jouxtant la zone au Nord.

Le réseau de desserte interne sera conçu par l'aménageur de telle manière à intégrer un point de purge pour permettre le rinçage des antennes nouvellement créées.

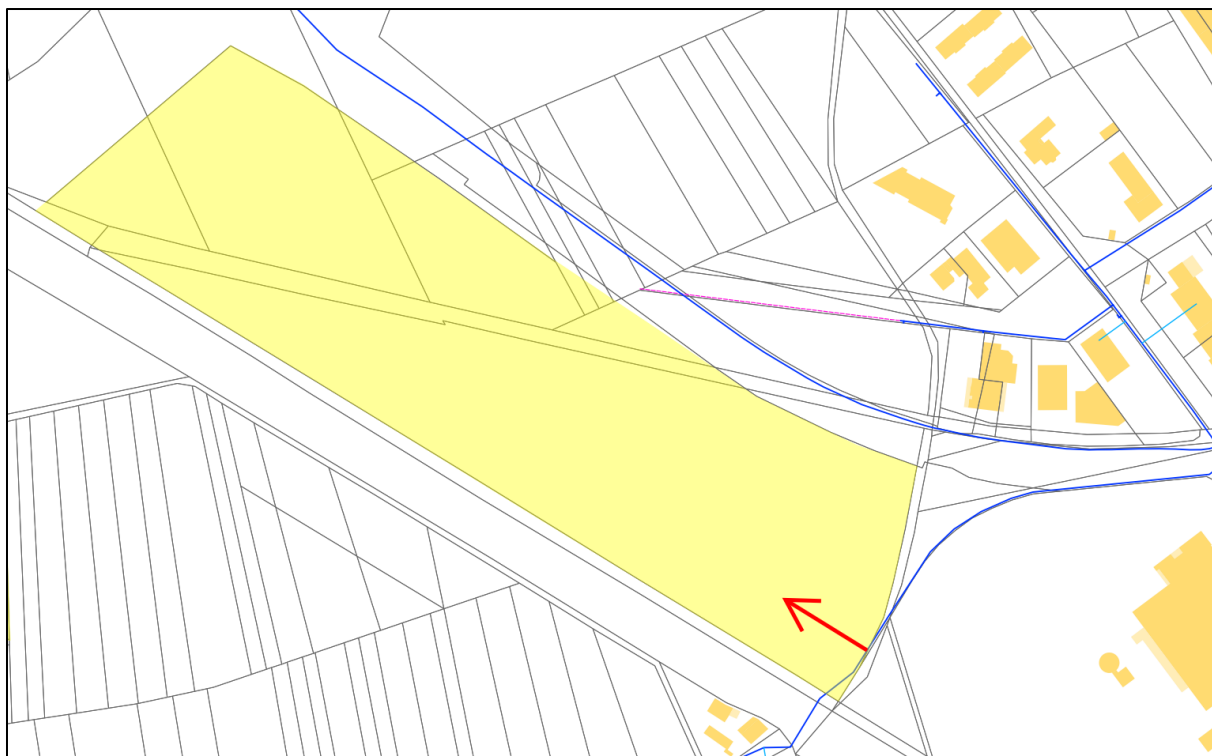

#### 4.2.13 Zone IAUX – Sud Leriche

La zone d'extension n'est actuellement pas desservie par le réseau d'eau potable. La desserte de cette zone pourra être réalisée par l'extension sur 140 m du réseau public depuis le réseau Ø 150 mm du boulevard Anita Conti, au Nord-Est de la zone d'extension.

Le réseau de desserte interne sera conçu par l'aménageur de telle manière à intégrer un point de purge pour permettre le rinçage des antennes nouvellement créées.

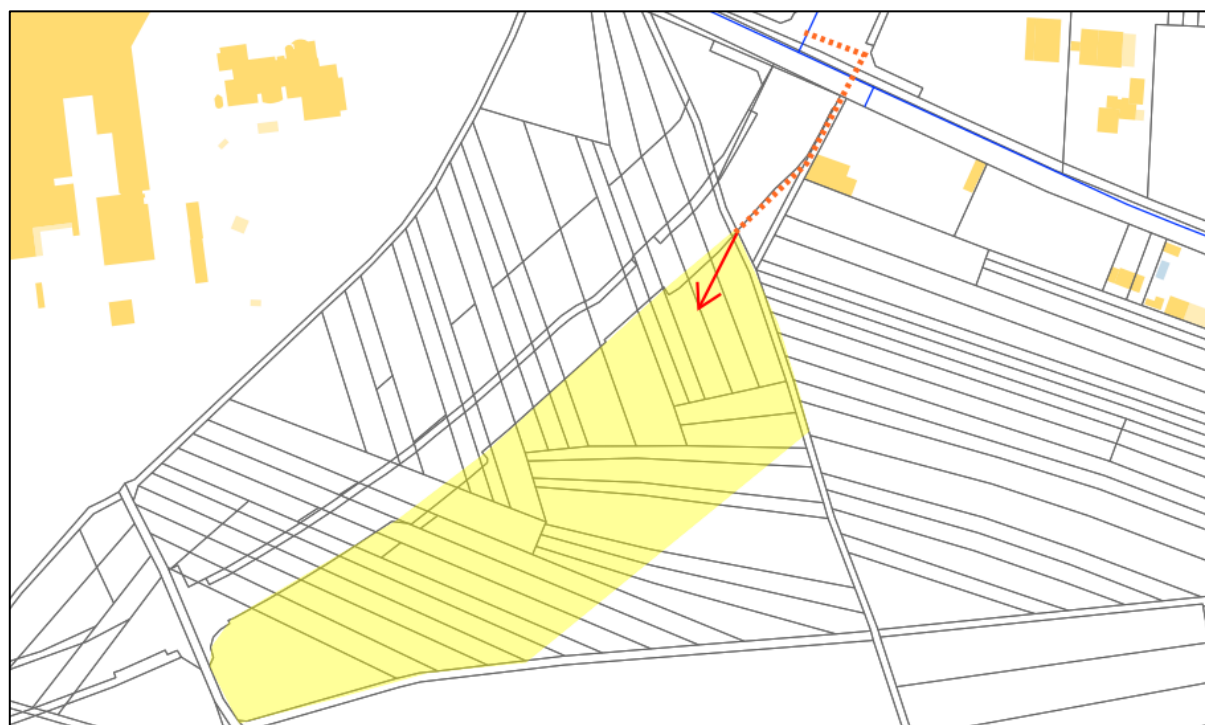

## 4.3 Desserte des zones d'extension de KALTENHOUSE

### 4.3.1 Zone IAUa – Rue de la Belette

La zone d'extension est déjà desservie par le réseau de distribution d'eau potable, en deux endroits : au Sud-Ouest, rue de la Liberté, par une conduite de diamètre Ø 125 mm et au Nord-Est, rue de la Belette, par une conduite de diamètre Ø 150 mm. Aucune extension de réseau en dehors de la desserte interne de la zone elle-même ne sera nécessaire.

Le réseau de desserte interne sera conçu par l'aménageur de telle manière à former un bouclage entre les deux points de desserte actuels.

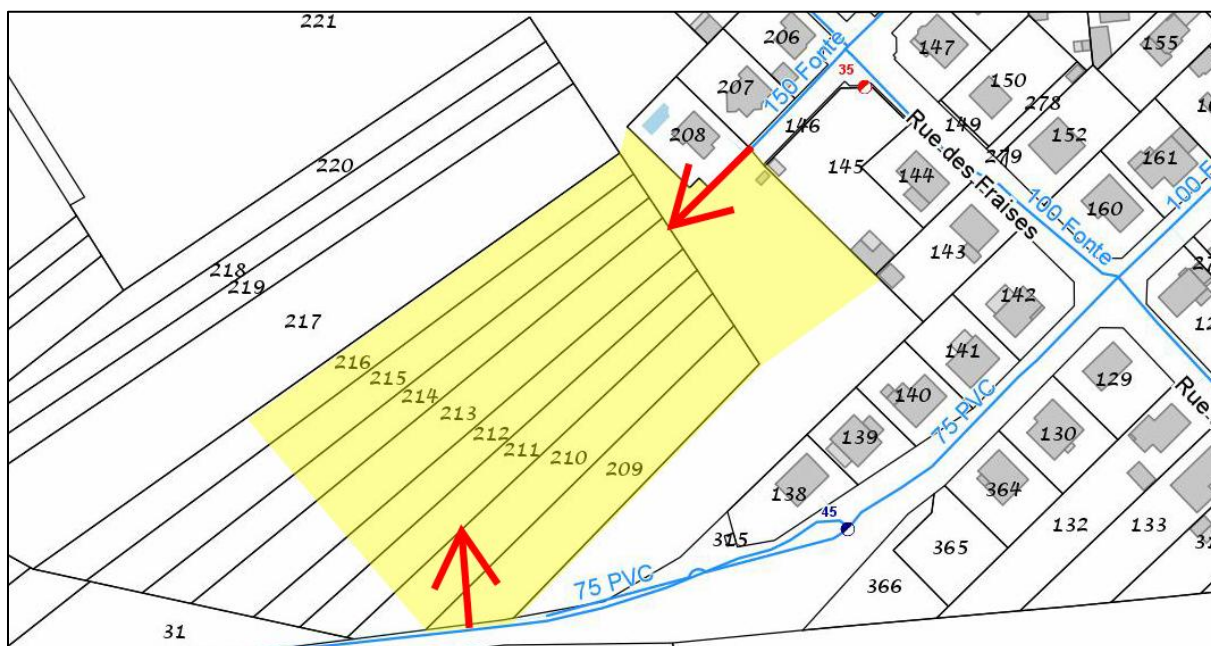

### 4.3.2 Zone IAUa – Rue de Marienthal

La zone d'extension est déjà desservie par le réseau de distribution d'eau potable, au Sud, rue de Marienthal, par une conduite de diamètre Ø 100 mm.

Au regard de la taille de la zone, et en fonction de la densité des constructions, cette alimentation unique pourrait s'avérer insuffisante.

La zone pourrait être desservie pour une seconde alimentation provenant du Nord, rue de la Carrière, moyennant une extension du réseau public sur environ 30 m dans l'emprise d'une parcelle communale, pour raccorder la zone sur une antenne de réseau.

Le réseau de desserte interne sera conçu par l'aménageur de telle manière à former un bouclage entre ces deux alimentations principales.

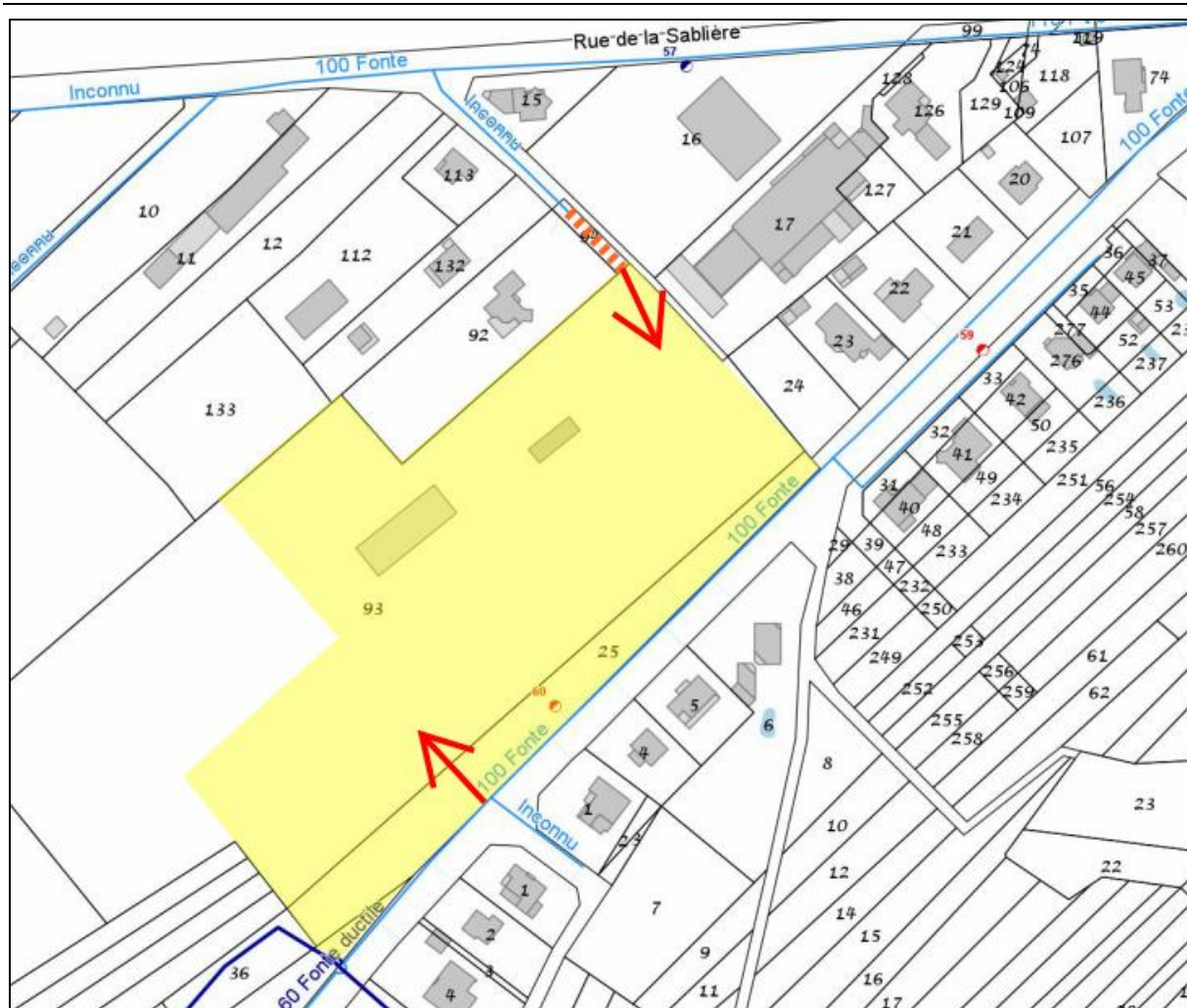

## 4.4 Desserte des zones d'extension d'OBERHOFFEN-SUR-MODER

### 4.4.1 Zone IAUa – Rue des Pâquerettes

La zone d'extension est déjà desservie par le réseau de distribution d'eau potable, au Sud, rue des Pâquerettes, par une conduite de diamètre Ø 150 mm. Aucune extension de réseau en dehors de la desserte interne de la zone elle-même ne sera nécessaire.

Les nouvelles constructions pourront être raccordées directement sur le réseau existant.

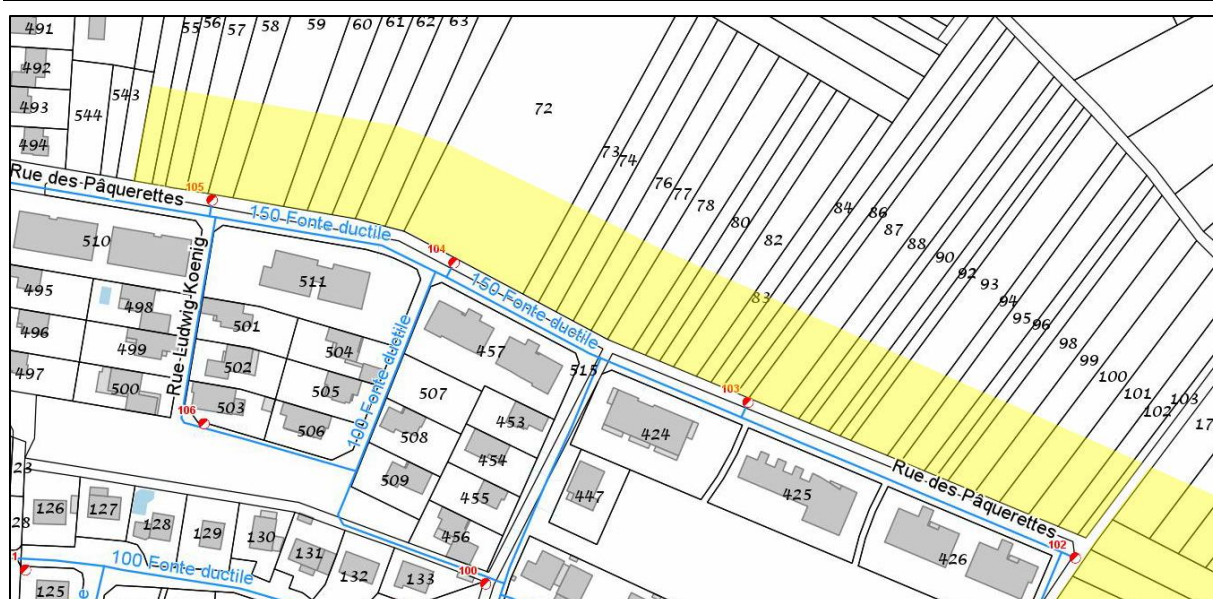

#### 4.4.2 Zone IAUa – Rue des Marguerites

La zone d'extension est déjà desservie par le réseau de distribution d'eau potable, à l'Ouest, rue des Marguerites, par une conduite de diamètre Ø 150 mm. Aucune extension de réseau en dehors de la desserte interne de la zone elle-même ne sera nécessaire.

Le réseau de desserte interne sera conçu par l'aménageur de telle manière à former un bouclage entre les différents points de desserte projetés.

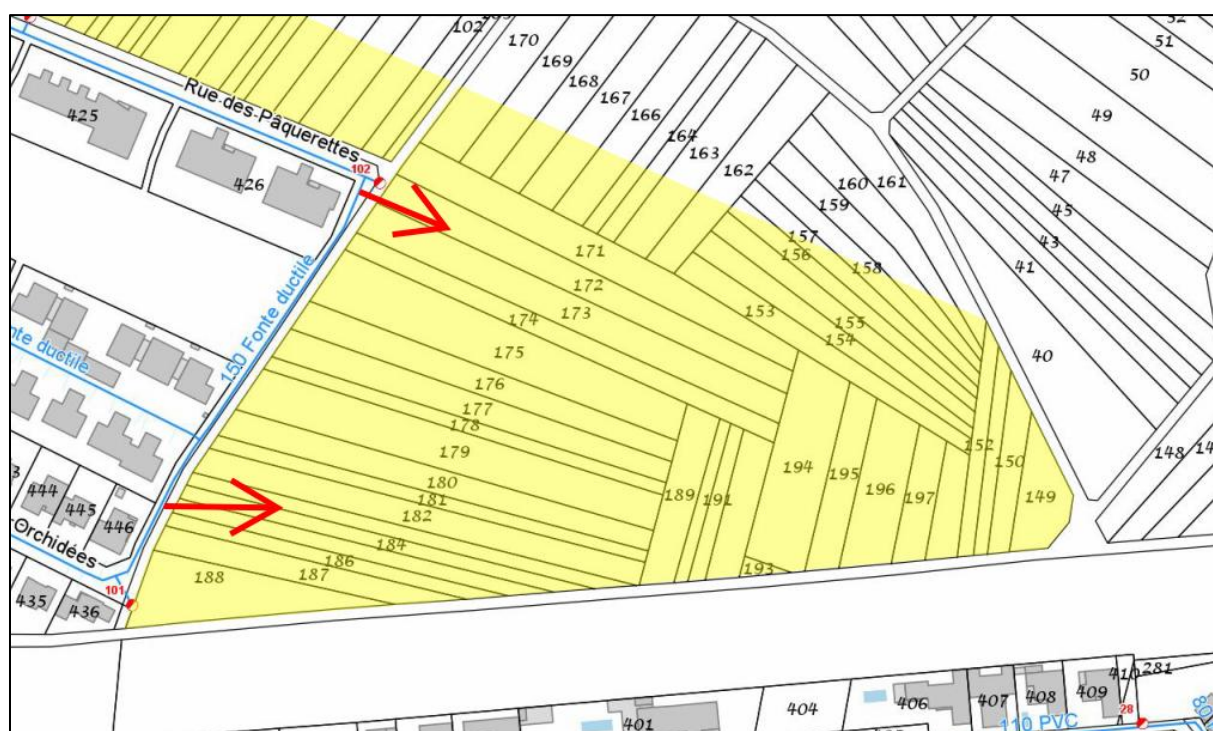

#### 4.4.3 Zone IAUa – Rue des Tuiles

La zone d'extension est déjà desservie par le réseau de distribution d'eau potable, à l'Ouest, rue des Tuiles.

Au regard de la taille de la zone, et en fonction de la densité des constructions, cette alimentation unique pourrait s'avérer insuffisante.

La zone pourrait être desservie pour une seconde alimentation provenant de l'impasse des Pins, au Sud, moyennant une extension du réseau public sur environ 20 m, pour raccorder la zone sur le réseau Ø 63 mm s'y trouvant.

Le réseau de desserte interne sera conçu par l'aménageur de telle manière à former un bouclage entre ces deux alimentations projetées.

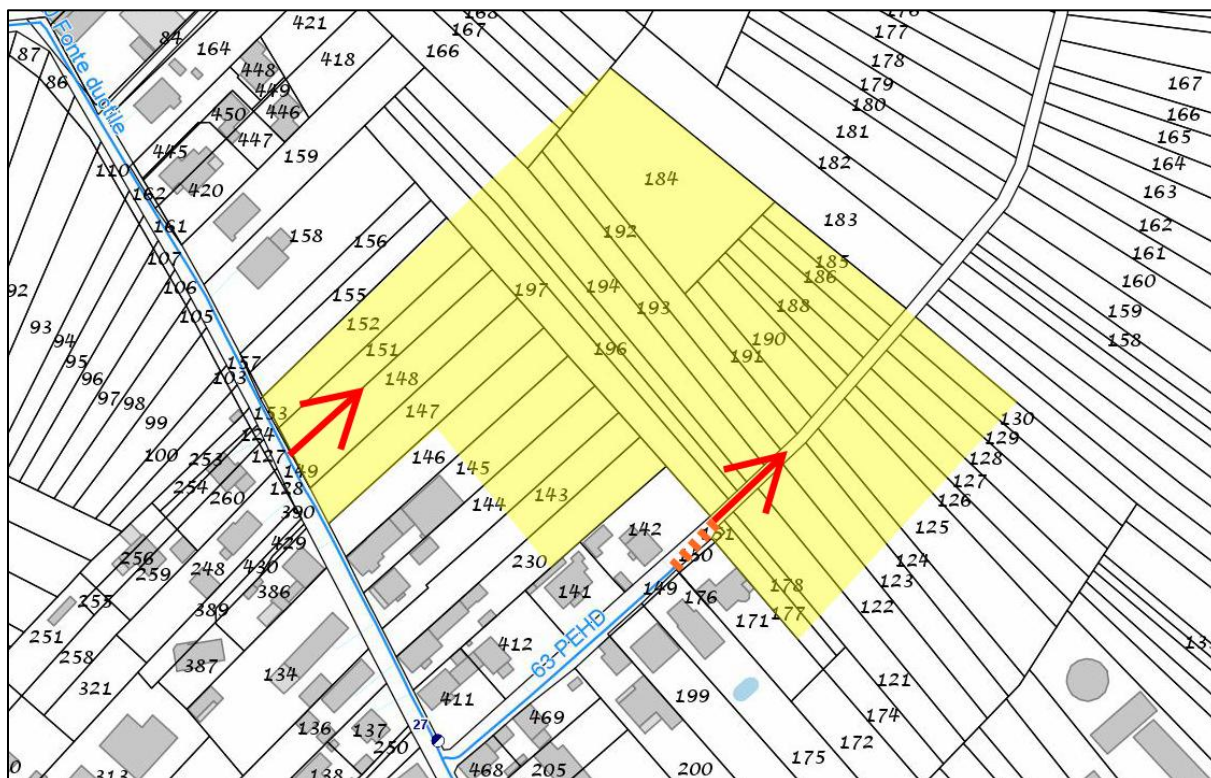

#### 4.4.4 Zone IAUXd – Rue des Champs

La zone d'extension est déjà desservie par le réseau de distribution d'eau potable, à l'Ouest, rue des Champs, par une conduite de diamètre Ø 125 mm. Aucune extension de réseau en dehors de la desserte interne de la zone elle-même ne sera nécessaire.

Le réseau de desserte interne sera conçu par l'aménageur de telle manière à prévoir une purge à l'extrémité de l'antenne formée pour permettre le rinçage du réseau.

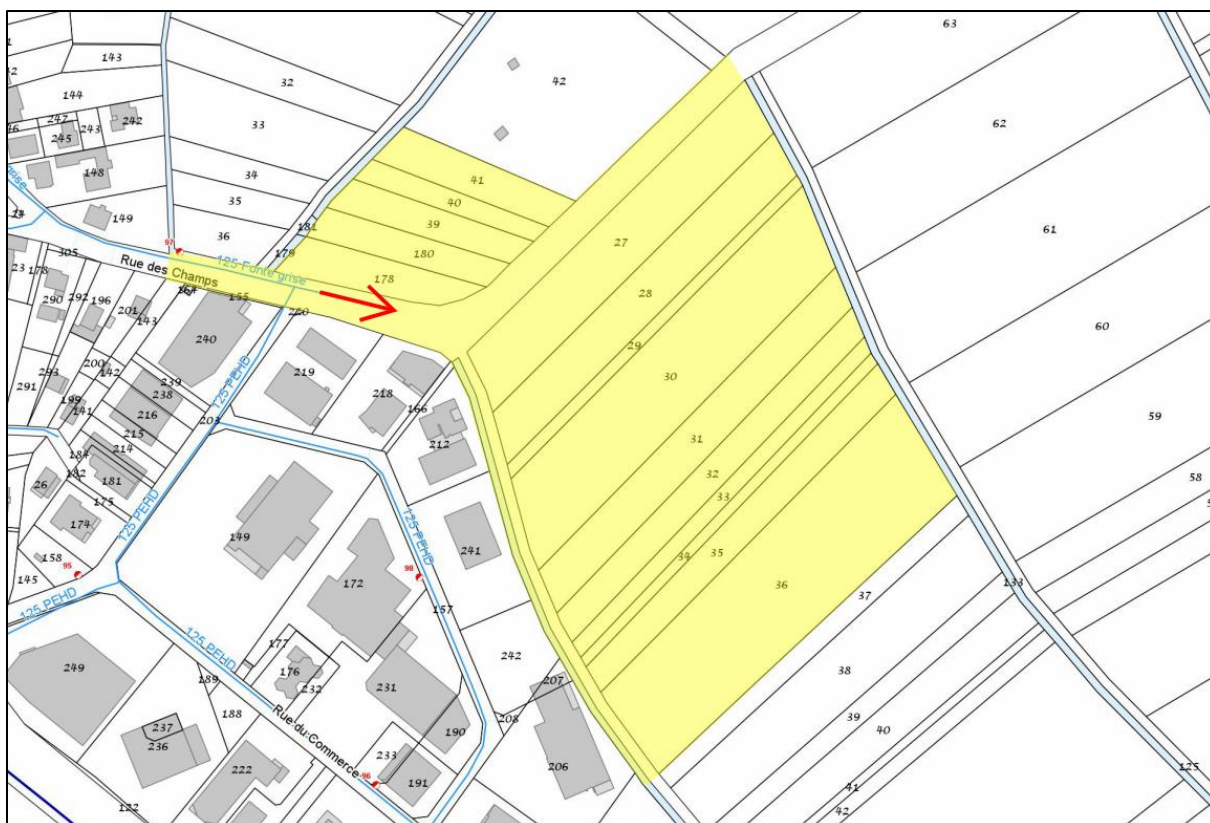

#### 4.4.5 Zone 2AU – Rue de l'Avoine

La zone d'extension n'est actuellement pas desservie par le réseau d'eau potable. La desserte de cette zone pourra être réalisée par :

- Une extension sur 15 m du réseau de diamètre Ø 125 mm rue de l'Avoine, sous réserve d'acquisition foncière ou de l'établissement d'une servitude de réseau ;
- Une extension sur 45 m du réseau de diamètre Ø 180 mm rue de la Gare.

Le réseau de desserte interne sera conçu par l'aménageur de telle manière à former un bouclage entre les deux points de desserte projetés.

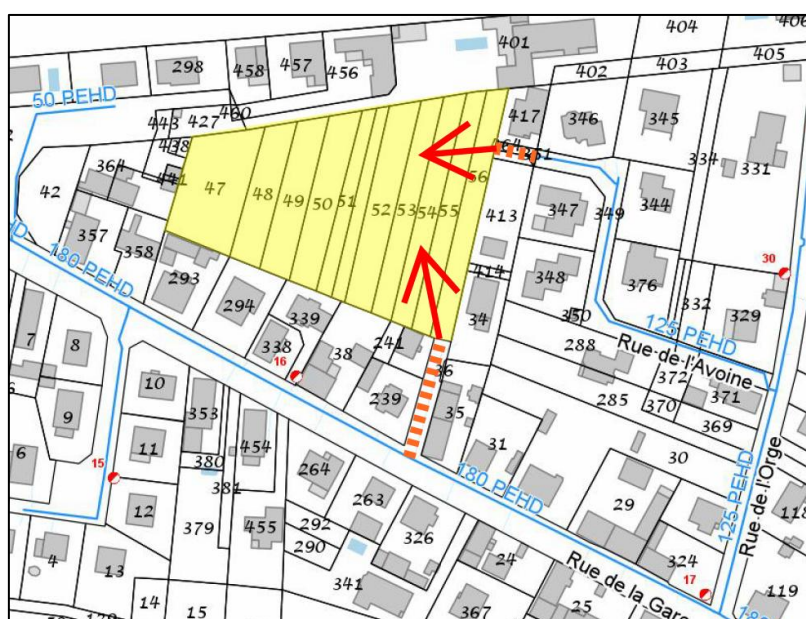

## 4.5 Desserte des zones d'extension de SCHWEIGHOUSE-SUR-MODER

### 4.5.1 Zone IAUa – Rue Marie Curie

La zone d'extension est déjà desservie par le réseau de distribution d'eau potable, au sud, rue Marie Curie, par une amorce de conduite de diamètre Ø 180 mm. Aucune extension de réseau en dehors de la desserte interne de la zone elle-même ne sera nécessaire.

Le réseau de desserte interne sera conçu par l'aménageur de telle manière à prévoir une purge à l'extrémité de l'antenne formée pour permettre le rinçage du réseau.

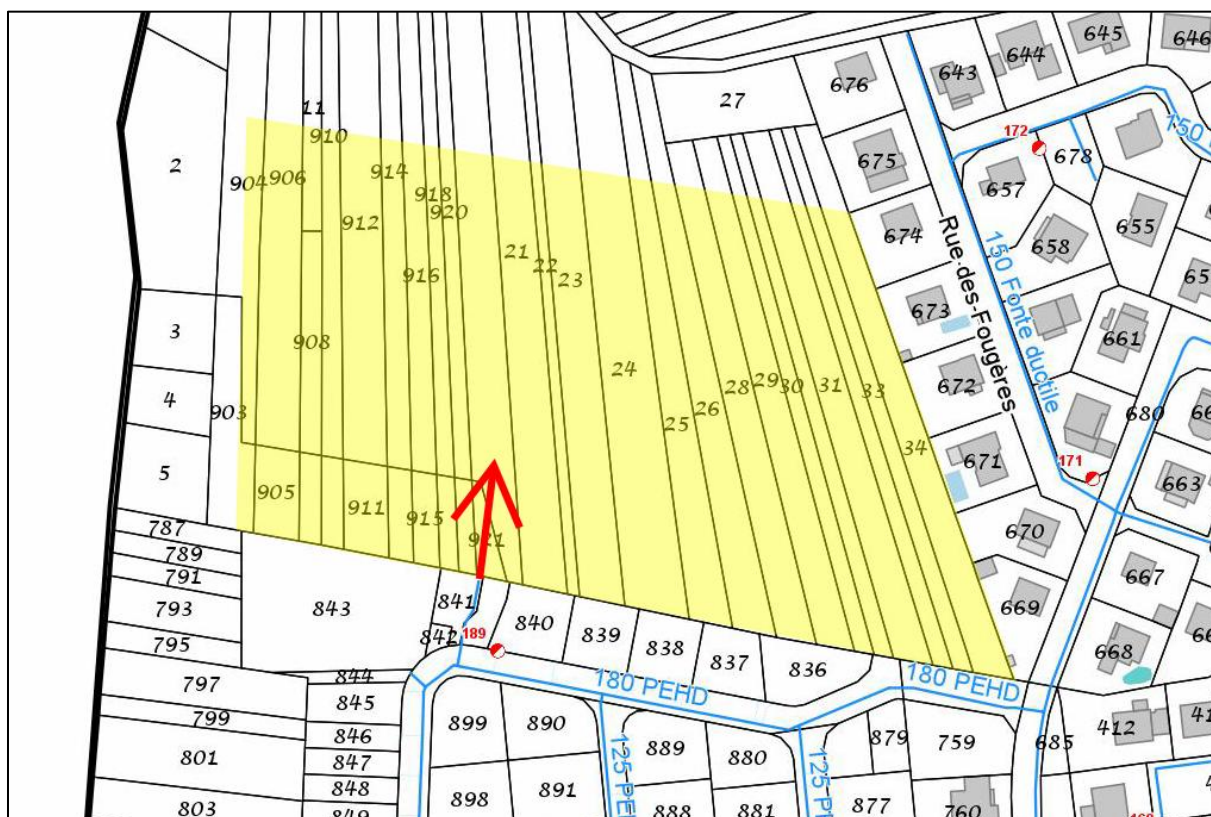

### 4.5.2 Zone IAUa – Route de Strasbourg

La zone d'extension est déjà desservie par le réseau de distribution d'eau potable, à l'Est, Bischweiler Weg, par une conduite de diamètre Ø 125 mm.

Au regard de la taille de la zone, et en fonction de la densité des constructions, cette alimentation unique pourrait s'avérer insuffisante.

La zone pourrait être desservie pour une seconde alimentation provenant de l'Ouest, route de Strasbourg, moyennant une extension du réseau public sur environ 100 m dans l'emprise d'une parcelle communale, pour raccorder la zone sur une amorce de réseau de diamètre Ø 180 mm.



## 5 ESTIMATION SOMMAIRE DES OUVRAGES A REALISER

### 5.1 Principes de financement

Les dispositions du Code de l'Urbanisme prévoient que les modalités de prise en charge des différentes parties des projets d'aménagement, telles les extensions des réseaux d'eau et d'assainissement nécessaires, soient définies de manière spécifique par l'autorité compétente en matière d'urbanisme.

Ces dispositions ne font pas obstacle à la mise en place de financements via les aménageurs successifs des équipements nécessaires à leurs opérations. Ce financement pourra conditionner la mise en place par la CAH des équipements précités.

La CAH sera amenée, en vertu des principes d'exclusivité et d'absence d'enrichissement sans cause, et dans le respect des possibilités de la réglementation, à réaliser et mettre à la charge des aménageurs tout ou partie de ces aménagements via les véhicules en vigueur, tel que le Projet Urbain Partenarial (PUP), la Participation pour Equipements Publics Exceptionnels (PEPE), la Taxe d'Aménagement (TA), etc...

### 5.2 Détail estimatif

Nous donnons ici les évaluations résultant de l'étude de faisabilité sommaire réalisée au paragraphe 4. « Raccordement aux infrastructures d'eau potable des zones d'extension future ». L'aménagement interne de chaque zone devra, par la suite, faire l'objet d'une étude technique et financière plus détaillée.

#### Zones IAU

⇒ <b>HAGUENAU – Zone IAUa – Rue Binsenbruch</b>	
Pose de 110 m de réseau Ø 150 mm	35 000 € HT
⇒ <b>HAGUENAU – Zone IAUX – Sud Leriche</b>	
Pose de 140 m de réseau Ø 150 mm	60 000 € HT
⇒ <b>KALTENHOUSE – Zone IAUa – Rue de Marienthal</b>	
Pose de 30 m de réseau Ø 100 mm	15 000 € HT
⇒ <b>OBERHOFFEN-SUR-MODER – Zone IAUa – Rue des Tuiles</b>	
Pose de 20 m de réseau Ø 63 mm	10 000 € HT
⇒ <b>SCHWEIGHOUSE-SUR-MODER – Zone IAUa – Route de Strasbourg</b>	
Pose de 100 m de réseau Ø 100 mm	25 000 € HT

#### Zone 2AU

⇒ <b>OBERHOFFEN-SUR-MODER – Zone 2AU – Rue de l'Avoine</b>	
Pose de 45 + 15 m de réseau Ø 100 mm	20 000 € HT

#### Remarques

Les montants donnés ci-dessus correspondent uniquement à la fourniture et pose des conduites principales pour le raccordement de nouvelles zones aux infrastructures existantes, hors desserte interne des zones. Pour chaque zone, l'estimation ne porte ainsi que sur le linéaire de réseau à poser hors de son emprise. Ces montants ne prennent pas en compte les branchements des abonnés, ni même les adaptations nécessaires du réseau existant.

## 6 CONCLUSION

La desserte en eau potable des communes de la régie communautaire de la CAH par les installations de production de la Basse-Moder répond bien aux besoins actuels des usagers des communes membres, aussi bien sur le plan qualitatif que quantitatif, et est en mesure de supporter un accroissement de la consommation lié aux développements communaux.

Notons toutefois que la pression de service peut sensiblement, selon la topographie, l'altitude de raccordement des habitations et leur proximité avec les installations de pompage des usines de production d'eau. Des installations de réduction de pression, ou à l'inverse, des surpresseurs individuels, peuvent être recommandés au cas par cas.

La conformité générale du dispositif de défense extérieure contre l'incendie (DECI) devra être évaluée vis-à-vis du Règlement Départemental de Défense Extérieure Contre l'Incendie (RDDECI), élaboré par le Service d'Incendie et de Secours du Bas-Rhin (SIS 67), sur la base des essais de débit effectués sur des appareils de lutte contre l'incendie situés en différents points du réseau.

Il convient aussi de rappeler que la prise en charge des frais de desserte des nouvelles zones d'aménagement par les bénéficiaires des extensions publiques est régie par les dispositions du Code de l'Urbanisme. Les modalités de cette prise en charge doivent être précisées avant la délivrance des autorisations d'urbanisme.

Enfin, pour ne pas entraver les projets de développement futurs, la réglementation du PLUi devra autoriser la construction de réseaux enterrés et de tout ouvrage et bâtiment nécessaire au fonctionnement ou au renforcement des installations d'alimentation en eau potable dans toutes les zones.

Haguenau, le 16 octobre 2025

Rédigée par

Le Directeur des Cycles de  
l'Eau



Mathieu STEINMETZ

## 7 ANNEXE – Essais débit pression des PI

### 7.1 Commune de Bischwiller

Adresse	Type	Date de dernière mesure	Pression statique (bars)	Débit à 1 bar (m³/h)
RUE DU LYCEE	Poteau incendie	12/10/2021	4	95
7 RUE DU LYCEE	Poteau incendie	12/10/2021	4	109
9 RUE DES CASERNES	Poteau incendie	12/10/2021	4	93
15 RUE DU LYCEE	Poteau incendie	12/10/2021	4	113
IMPASSE DE LA BLEICHE	Poteau incendie	15/10/2021	4,7	120
RUE DE LA KUBELMUEHLE	Poteau incendie	04/10/2021	4	130
23, RUE DE GRIES	Poteau incendie	07/10/2021	4,2	70
RUE DES MOISSONS	Poteau incendie	07/10/2021	3,8	115
RUE DES SEMAILLES	Poteau incendie	07/10/2021	3,8	130
34, RUE DES ECOLES	Poteau incendie	18/10/2021	4,1	68
50, RUE DE LA POMME D'OR	Poteau incendie	21/10/2021	4,2	113
5, RUE DE MARIENTHAL	Poteau incendie	08/10/2021	4	170
RUE DES CIMETIERES	Poteau incendie	13/10/2021	4	145
RUE DE LA KUBELMUEHLE	Poteau incendie	04/10/2021	3,9	136
11, RUE DU RIED	Poteau incendie	25/10/2021	5,2	38
RUE DE MARIENTHAL	Poteau incendie	02/11/2021	4,1	160
2, RUE LUHBERG	Poteau incendie	17/11/2016	4,5	
RUE DE LA GARANCE	Poteau incendie	25/10/2021	4,3	170
81, RUE PAUL WEISS	Poteau incendie	26/10/2021	4,5	85
Impasse du Tribunal	Poteau incendie	18/10/2021	3,9	75
40, ROUTE DE ROHRWILLER (C.D N0139)	Poteau incendie	03/11/2021	5,4	196
29, RUE PAUL WEISS	Poteau incendie	26/10/2021	4,6	136
13 RUE DU CHEVREUIL	Poteau incendie	08/10/2021	3,7	93
43 RUE DU CERF	Poteau incendie	11/10/2021	3,6	91
29 RUE DU CERF	Poteau incendie	11/10/2021	3,7	73
ROUTE DE STRASBOURG	Poteau incendie	21/10/2021	4,3	70
RUE DE HAGUENAU C.D N029	Poteau incendie	11/10/2021	3,4	120
RUE DU ROTHBAEHCHER	Poteau incendie	04/10/2021	3,8	104
PARC DES COUTURIERS	Poteau incendie	18/10/2021	4	123
9, RUE DE LA REPUBLIQUE	Poteau incendie	18/10/2021	4	34
RUE L'ARTISANAT	Poteau incendie	04/10/2021	3,9	115
21A, ROUTE DE HANHOFFEN	Poteau incendie	21/10/2021	4,3	113
25, ROUTE DE HANHOFFEN	Poteau incendie	25/10/2021	4,4	101
19 RUE L.W. VOETZEL	Poteau incendie	12/10/2021	4,1	104
1 RUE L.W. VOETZEL	Poteau incendie	12/10/2021	3,8	100
22 RUE DES CASERNES	Poteau incendie	12/10/2021	4,1	129
RUE DES CASERNES	Poteau incendie	12/10/2021	4,1	127
IMPASSE DE LA BLEICHE	Poteau annexe	15/10/2021	4,8	65
PARC ERLENBERG	Poteau incendie	15/10/2021	4,1	107
7 RUE DES CASERNES	Poteau incendie	12/10/2021	4,1	125

18 RUE DES CIMETIERES	Poteau incendie	13/10/2021	4,1	185
2 RUE OBERKIRCH	Poteau incendie	13/10/2021	4	127
18 RUE DES CASERNES	Poteau incendie	12/10/2021	4	126
23 RUE OBERKIRCH	Poteau incendie	13/10/2021	4	122
2 RUE DES CASERNES	Poteau incendie	12/10/2021	4,2	154
1 RUE DU LAVOIR	Poteau incendie	19/10/2021	4,7	162
4 RUE DU DIACONAT	Poteau incendie	19/10/2021	4,7	160
2 RUE DES COMTES DE BIRKENFELD	Poteau incendie	15/10/2021	4,7	116
2C IMPASSE DE LA BLEICHE	Poteau incendie	15/10/2021	4,5	125
13 RUE DES DUCS DE DEUX PONTS	Poteau incendie	15/10/2021	4,8	110
14 RUE DE L'EGLISE	Poteau incendie	28/10/2021	5	80
13 RUE D'OBERHOFFEN	Poteau incendie	28/10/2021	5,1	113
3 RUE D'OBERHOFFEN	Poteau incendie	28/10/2021	4,9	165
2 RUE DES SERRURIERS	Poteau incendie	28/10/2021	4,9	195
29 ROUTE DE ROHRWILLER	Poteau incendie	28/10/2021	5,2	222
9 QUAI DE LA MODER	Poteau incendie	28/10/2021	5	100
1 RUE DES PRES	Poteau incendie	27/10/2021	5,2	190
41 ROUTE DE ROHRWILLER	Poteau incendie	03/11/2021	5,4	178
14 RUE DU CHATEAU	Poteau incendie	03/11/2021	4,7	160
1 PLACE DE LA MAIRIE	Poteau incendie	04/04/2019	4,4	160
23 RUE DES PHARMACIENS	Poteau incendie	27/10/2021	5,2	200
7 RUE DE LA COURONE	Poteau incendie	12/01/2015	0	
2 RUE DES CHARRONS	Poteau incendie	21/10/2021	4,2	137
11 RUE DES CHARRONS	Poteau incendie	21/10/2021	4,2	143
17 RUE DU GENERAL RAMPONT	Poteau incendie	21/10/2021	4,21	156
6 PLACE DE LA MAIRIE	Poteau incendie	19/10/2021	4,2	158
41 RUE DU GENERAL RAMPONT	Poteau incendie	19/10/2021	4,3	193
16 RUE RAYMOND POINCARE	Poteau incendie	19/10/2021	4,2	148
22 RUE FRANCAISE	Poteau incendie	21/10/2021	4,1	114
23 RUE FRANCAISE	Poteau incendie	18/10/2021	4,2	169
16 RUE DES ECOLES	Poteau incendie	19/10/2021	4,1	165
42 RUE GEORGES CLEMENCEAU	Poteau incendie	21/10/2021	4,2	159
15 RUE DU HOUBLON	Poteau incendie	19/10/2021	4,1	150
30 RUE RAYMOND POINCARE	Poteau incendie	21/10/2021	4,2	148
29 RUE DU GENERAL LECLERC	Poteau incendie	19/10/2021	4,2	148
17 RUE DU GENERAL LECLERC	Poteau incendie	19/10/2021	4,2	135
18A RUE DU MARECHAL FOCH	Poteau incendie	19/10/2021	4,2	143
22 RUE GEORGES CLEMENCEAU	Poteau incendie	21/10/2021	4,2	120
1 RUE DES ECOLES	Poteau incendie	19/10/2021	4,2	83
3 RUE DU MARECHAL FOCH	Poteau incendie	26/10/2021	4,2	188
RUE DE VIRE	Poteau incendie	18/10/2021	3,9	149
15 RUE DE VIRE	Poteau incendie	14/01/2015	0	
5 RUE DE VIRE	Poteau incendie	18/11/2016	4,3	
6 IMPASSE DE LA ROSERAIE	Poteau incendie	18/10/2021	4,1	119
18 RUE DES FILEURS	Poteau incendie	20/10/2021	4,2	210
6 RUE DES FILEURS	Poteau incendie	20/10/2021	4,3	205

5 RUE HENRI PIERSON	Poteau incendie	21/10/2021	4,3	180
26 RUE DU MARECHAL FOCH	Poteau incendie	21/10/2021	4,3	170
6 RUE DU LUHBERG	Poteau incendie	21/10/2021	4,3	168
MARCHE AUX BESTIAUX	Poteau incendie	27/10/2021	5,2	156
31 RUE DES PRES	Poteau incendie	27/10/2021	5,2	170
62 RUE DES PRES	Poteau incendie	21/10/2021	5,4	169
8 CHEMIN DU LUHBERG	Poteau incendie	21/10/2021	4,4	173
5 RUE LOUIS PASTEUR	Poteau incendie	21/10/2021	4,2	89
2 RUE DU NOYER	Poteau incendie	21/10/2021	4,2	109
16 ROUTE DE HANHOFFEN	Poteau incendie	22/10/2021	4,3	88
27 RUE DES MACONS	Poteau incendie	21/10/2021	4,3	132
15 ROUTE DE STRASBOURG	Poteau incendie	21/10/2021	4,3	88
4 RUE DES ORPHELINS	Poteau incendie	21/10/2021	4,2	76
10 RUE DES ROSEAUX	Poteau incendie	27/10/2021	5,2	113
11 RUE DES FOULONS	Poteau incendie	25/10/2021	4,3	44
18 RUE DES FRENES	Poteau incendie	26/10/2021	4,5	57
5 RUE DES VIGNES	Poteau incendie	26/10/2021	4,5	70
10 RUE PAUL WEISS	Poteau incendie	25/10/2021	4,7	156
6 RUE DU RIED	Poteau incendie	25/10/2021	5,2	42
22 RUE PAUL WEISS	Poteau incendie	26/10/2021	4,6	151
30 RUE PAUL WEISS	Poteau incendie	26/10/2021	4,5	146
43 RUE DES FRENES	Poteau incendie	26/10/2021	4,6	101
14 RUE DU CASTOR	Poteau incendie	11/10/2021	3,8	108
55 RUE DU CERF	Poteau incendie	11/10/2021	3,6	96
21 RUE DES FRENES	Poteau incendie	26/10/2021	4,5	100
RUE DE MARIENTHAL	Poteau incendie	07/10/2021	3,8	50
52 RUE DE GRIES	Poteau incendie	07/10/2021	4,3	65
14 RUE DE SEDON	Poteau incendie	18/10/2021	4	37
109 RUE DU GENERAL RAMPONT	Poteau incendie	18/10/2021	4,1	112
28 RUE DE LA BICHE	Poteau incendie	11/10/2021	3,8	78
7 RUE FLORIVAL	Poteau incendie	11/10/2021	3,7	85
40 RUE DES CIMETIERES	Poteau incendie	13/10/2021	4	158
8 IMPASSE ERLENBERG	Poteau incendie	13/10/2021	4	29
9 RUE DE LA TUILERIE	Poteau incendie	15/10/2021	4,3	161
1 RUE DE LA PAIX	Poteau annexe	27/10/2021	4,5	45
43 ROUTE DE ROHRWILLER	Poteau annexe	03/11/2021	5,4	60
ROUTE DE ROHRWILLER	Poteau annexe	02/11/2021	5,3	41
47 ROUTE DE ROHRWILLER	Poteau annexe	02/11/2021	5,2	25
65 RUE DU GENERAL RAMPONT	Poteau incendie	19/10/2021	4,3	178
30 RUE DES MENUISIERS	Poteau incendie	19/10/2021	4,2	150
8 IMPASSE DU CHATEAU D'EAU	Poteau incendie	26/10/2021	4,2	61
87 RUE DU GENERAL RAMPONT	Poteau incendie	18/10/2021	4,2	148
26 RUE DU NOYER	Poteau incendie	21/10/2021	4,2	35
29 RUE DES BOBINEURS	Poteau incendie	20/10/2021	4,2	40
21 IMPASSE DES CHARPENTIERES	Poteau incendie	21/10/2021	4,2	60
14 RUE DE PHALSBOURG	Poteau incendie	21/10/2021	4,2	21

8 IMPASSE DES JUWELINES	Poteau incendie	21/10/2021	4,2	53
21 ROUTE DE HANHOFFEN	Poteau incendie	21/10/2021	4,2	60
22 RUE DE LA GARANCE	Poteau incendie	21/10/2021	4,3	117
12 RUE DES TEINTURIERS	Poteau incendie	21/10/2021	4,3	67
RUE DES PRES	Poteau incendie	25/10/2021	5,2	93
14 RUE DES PEUPLIERS	Poteau incendie	25/10/2021	5,2	56
10 RUE DE LA PRAIRIE	Poteau incendie	25/10/2021	5,2	51
18 RUE DE LA PRAIRIE	Poteau incendie	25/10/2021	5,2	52
28 RUE DE LA PRAIRIE	Poteau incendie	25/10/2021	5,2	61
25 RUE DE LA GARANCE	Poteau incendie	25/10/2021	4,3	170
15 IMPASSE DES DRAPIERS	Poteau incendie	25/10/2021	4,2	27
52 RUE DE STRASBOURG	Poteau incendie	21/10/2021	4,4	50
4 IMPASSE DES BOULEAUX	Poteau incendie	25/10/2021	5	6
8 RUE DES PINS	Poteau incendie	26/10/2021	4,5	50
65 RUE PAUL WEISS	Poteau incendie	26/10/2021	4,5	93
34 RUE PAUL WEISS	Poteau incendie	26/10/2021	4,5	117
29 RUE DES FRENES	Poteau incendie	26/10/2021	4,5	45
RUE DE MARIENTHAL	Poteau incendie	07/10/2021	3,8	60
RUE DU ROTHBAEHCHER	Poteau incendie	04/10/2021	4	128
RUE DE LA KUBELMUEHLE	Poteau incendie	04/10/2021	4	120
RUE DU ROTHBAEHCHER	Poteau incendie	04/10/2021	3,9	120
15 RUE CHARLES GOUNOD	Poteau incendie	07/10/2021	3,8	125
23 RUE DE MARIENTHAL C.D 139	Poteau incendie	07/10/2021	3,8	120
48 ROUTE DE WEITBRUCH	Poteau incendie	06/10/2021	3,8	110
46 ROUTE DE WEITBRUCH	Poteau incendie	06/10/2021	3,7	56
34 ROUTE DE WEITBRUCH	Poteau incendie	06/10/2021	3,8	42
18 ROUTE DE WEITBRUCH	Poteau incendie	06/10/2021	3,8	60
3 ROUTE DE WEITBRUCH	Poteau incendie	06/10/2021	3,8	80
3 RUE DES JARDINS	Poteau incendie	04/10/2021	3,9	150
1 RUE DES VERGERS	Poteau incendie	04/10/2021	3,9	135
18 RUE DES FLEURISTES	Poteau incendie	06/10/2021	3,8	112
11 RUE DE MARIENTHAL CD139	Poteau incendie	07/10/2021	3,8	146
7 RUE CLAUDE DEBUSSY	Poteau incendie	06/10/2021	3,8	108
12 RUE GUILLAUME RIFF	Poteau incendie	06/10/2021	3,7	115
26 RUE CLAUDE DEBUSSY	Poteau incendie	07/10/2021	3,8	135
RUE DE L'ARTISANNAT	Poteau incendie	04/10/2021	3,9	125
RUE DE L'INDUSTRIE	Poteau incendie	04/10/2021	4	75
RUE DE L'INDUSTRIE	Poteau incendie	04/10/2021	4	88
7 RUE DE L'INDUSTRIE	Poteau incendie	04/10/2021	4	95
5 RUE DE L'INDUSTRIE	Poteau incendie	04/10/2021	4,1	91
3 IMPASSE DES BOSQUETS	Poteau incendie	08/10/2021	4,3	85
4 RUE DES ABEILLES	Poteau incendie	08/10/2021	4,3	72
RUE DES COCCINELLES	Poteau incendie	08/10/2021	4,1	78
4 IMPASSE DES LIBELLULES	Poteau incendie	08/10/2021	4,1	80
38 RUE DE GRIES	Poteau incendie	07/10/2021	4,1	80
7 INCONNU FAUBOURG DE GRIES	Poteau incendie	07/10/2021	4,1	90

14 IMPASSE DES PAPILLONS	Poteau incendie	07/10/2021	4	85
2 INCONNU FAUBOURG DE GRIES	Poteau incendie	07/10/2021	4,1	92
37 RUE DES FILEURS	Poteau incendie	20/10/2021	4,1	191
35 RUE DES FILEURS	Poteau incendie	17/11/2016	4,3	
25 RUE DU HOUBLON	Poteau incendie	19/10/2021	4,2	147
36 RUE DE LA GARE	Poteau incendie	19/10/2021	4,1	148
2 RUE DU MARECHAL JOFFRE	Poteau incendie	18/10/2021	4,1	156
20 RUE DU MARECHAL JOFFRE	Poteau incendie	18/10/2021	3,9	125
70 RUE DE LA REPUBLIQUE	Poteau incendie	18/10/2021	4	135
42 RUE DU MARECHAL JOFFRE	Poteau incendie	15/10/2021	4	150
11 RUE D' ELBEUF	Poteau incendie	18/10/2021	4	52
141 RUE DU GENERAL RAMPONT	Poteau incendie	15/10/2021	4	163
RUE DE MARIENTHAL	Poteau incendie	08/10/2021	4,1	157
16 RUE DU CARMEL	Poteau incendie	08/10/2021	4	148
6 RUE DU CARMEL	Poteau incendie	08/10/2021	4	95
4 RUE DU CARMEL	Poteau incendie	11/10/2021	3,8	115
RUE DE LA KUBELMUEHLE	Poteau incendie	04/10/2021	3,9	140
30 RUE DU CARMEL	Poteau incendie	08/10/2021	4	120
24 RUE DU CARMEL	Poteau incendie	08/10/2021	4	138
20 RUE DU CARMEL	Poteau incendie	08/10/2021	4	87
7 RUE DU LIEVRE	Poteau incendie	11/10/2021	3,6	103
12 RUE DU RENARD	Poteau incendie	08/10/2021	3,9	92
2 RUE DU RENARD	Poteau incendie	11/10/2021	3,9	77
8 RUE DE HAGUENAU	Poteau incendie	14/01/2015	0	
40 RUE DE LA BICHE	Poteau incendie	11/10/2021	3,6	100
21 RUE DU LIEVRE	Poteau incendie	11/10/2021	3,8	129
15 RUE DU CERF	Poteau incendie	08/10/2021	3,9	88
8 RUE DU CHEVREUIL	Poteau incendie	08/10/2021	4	109
36 RUE DE HAGUENAU	Poteau incendie	14/01/2015	0	
28 RUE DE HAGUENAU	Poteau incendie	14/01/2015	0	
6 RUE ERCKMANN CHATRIAN	Poteau incendie	14/01/2015	4	
20 RUE ERCKMANN CHATRIAN	Poteau incendie	11/10/2021	3,6	111
RUE DES GENETS	Poteau incendie	11/10/2021	3,7	69
15 IMPASSE DES ROSES	Poteau incendie	11/10/2021	3,6	43
17 IMPASSE DES ROSES	Poteau incendie	11/10/2021	3,5	38
16 RUE DES CEILLETS	Poteau incendie	12/10/2021	4,2	84
10 RUE DES CEILLETS	Poteau incendie	12/10/2021	4	67
26 RUE DES CIMETIERES	Poteau incendie	21/10/2021	4,5	186
RUE DU STADE	Poteau incendie	12/10/2021	3,6	117
2 RUE DU LYCEE	Poteau incendie	12/10/2021	3,8	105
RUE DU STADE	Poteau incendie	07/10/2021	3,7	106
RUE DE L'OBERMAT	Poteau incendie	28/10/2021	5	164
ROUTE DE LIAISON DE BISCHWILLER A OBERHOFFEN SUR MODER	Poteau incendie	03/11/2021	5,7	215
17 RUE DU MARECHAL JOFFRE	Poteau incendie	18/10/2021	3,9	135
28 ROUTE DE STRASBOURG	Poteau incendie	21/10/2021	4,3	60

## 7.2 Commune de Haguenau

Adresse	Type	Date de dernière mesure	Pression statique (bars)	Débit à 1 bar (m <sup>3</sup> /h)
Strasbourg / Schweighouse : parc public	Poteau incendie	01/02/2024	3,7	143
Hanauer	Poteau incendie	03/11/2023	4,5	229
Schweighouse	Poteau incendie	12/02/2024	4,42	97
Méliès (Georges) : devant l'entrée du Cinéma MEGAREX	Poteau incendie	16/07/2022	5,7	212,8
Ladhof	Poteau incendie	05/10/2023	5,5	230
Pêcheurs : Dining-room SUGG	Poteau incendie	28/11/2023	5	186
Gaz / Bitche	Poteau incendie	02/01/2024	4,2	94
Gare : Carmel	Poteau incendie	06/03/2023	4,4	66
Marienthal	Poteau incendie	29/11/2022	3,9	126,8
Nessel / Brumbt Désiré : Parc Inférieur près kiosque à musique	Poteau incendie	22/12/2023	4,5	187
Hardtfeld	Poteau incendie	06/03/2023	4	81
Schilling	Poteau incendie	04/01/2024	4,8	146
Rue de l'Epervier	Poteau incendie	02/01/2024	3,58	75
Haguenau	Poteau incendie	06/03/2023	4,1	132
Gran (Henri) / Escargots	Poteau incendie	02/01/2024	4,8	165,6
Piscine : en face du transformateur ES	Poteau incendie	08/01/2024	3,16	158,4
Apothicaire	Poteau incendie	04/01/2024	4,26	173,4
Schweighouse	Poteau incendie	12/02/2024	4,4	190
Bitche - Chemin Sandlach	Poteau incendie	29/11/2022	3,9	68,2
Boeddecker (Philippe)	Poteau incendie	24/11/2023	4,7	156
Lourdes : Salle Polyvalente	Poteau incendie	09/01/2024	4,26	72
Tanneurs (Fossé)	Poteau incendie	06/02/2024	4,98	195,2
Schweissguth (Colonel)	Poteau incendie	11/01/2024	3,6	175
Bastion : près du parking de la Clinique Ste Odile	Poteau incendie	13/11/2023	4,8	114
Abeilles / Scarabées	Poteau incendie	31/01/2024	3,72	127,2
Rhin : bretelle d'accès vers CORA en venant de Haguenau (Decathlon)	Poteau incendie			
Hoffer (Prieur)	Poteau incendie	06/03/2023	4,6	146
Château-Fiat	Poteau incendie	24/11/2023	5	109
Lezay Marnézia (Préfet)	Poteau incendie	13/06/2023	3,8	136
Europe	Poteau incendie	13/12/2023	4,5	192,6
Libération	Poteau incendie	09/01/2024	5	196,8
Bischwiller : ANTONI S.A.	Poteau incendie	30/11/2022	4,1	101
Atzenhoffer / Pèlerins	Poteau incendie	03/03/2023	4	108
Lourdes : en face du n° 2	Poteau incendie	09/01/2024	4,1	133
Farkal (Armand)	Poteau incendie	21/11/2023	5	126,4
Valette	Poteau incendie	05/01/2024	4,28	153,8
Hoffer (Prieur)	Poteau incendie	30/01/2024	4,1	103
Hoffer (Prieur) / Barth (Monseigneur)	Poteau incendie	30/01/2024	4,46	108
Hardtfeld	Poteau incendie	09/01/2024	4,1	155
Lisieux	Poteau incendie	09/01/2024	4,1	98

Hoffer (Prieur) / Hohatzenheim	Poteau incendie	30/01/2024	4,34	139,2
Saverne (chemin rural allant de Harthouse à Niederschaeffolsheim)	Poteau incendie	08/11/2016	3,96	52,4
Muhlbach	Poteau incendie	30/01/2024	4,32	82
Marchal / Thierenbach	Poteau incendie	30/01/2024	4,34	65
Carmel : cimetière	Poteau incendie	03/03/2023	4,2	16
Dusenbach	Poteau incendie	30/01/2024	4,14	110,8
Haguenau / Montserratt	Poteau incendie	03/03/2023	4	98
Hoffer (Prieur)	Poteau incendie	30/01/2024	4,3	85
Hohatzenheim (de)	Poteau incendie	30/01/2024	4	129,6
Bade (Margrave Bernard de)	Poteau incendie	23/01/2024	4,32	135,8
Haguenau	Poteau incendie	06/03/2023	4,1	93
Koenigsbruck (de)	Poteau incendie	30/01/2024	4,2	95
Leszinska (Princesse Maria)	Poteau incendie	13/03/2023	4,4	132
Haguenau	Poteau incendie	03/03/2023	4	88
Valette	Poteau incendie	30/01/2024	4,32	107
Lourdes	Poteau incendie	09/01/2024	4,26	113,2
Croÿ (Prince de) : en face du n° 14	Poteau incendie	30/01/2024	4,04	110
Muhlbach	Poteau incendie	30/01/2024	4,52	119,2
Notre-Dame / Valette : entrée du lotissement "Les Pins"	Poteau incendie	05/01/2024	4,16	124,8
Hardtfeld / Haguenau	Poteau incendie	09/01/2024	4	63
Gare	Poteau incendie	29/01/2024	4,1	93
Basilique	Poteau incendie	02/01/2024	4,4	99
Thierenbach	Poteau incendie	30/01/2024	4,5	92
Haguenau : Maison de retraite St-François	Poteau incendie	06/03/2023	4,3	80
Ruch (Monseigneur)	Poteau annexe	30/01/2024	4,2	91
Pfleger (Lucien)	Poteau incendie	30/01/2024	4,1	102
Notre-Dame	Poteau incendie	05/01/2024	4,28	72
Saverne	Poteau incendie	07/05/2019	4,9	68,8
Jenner (Prieure Joséphine)	Poteau incendie	06/03/2023	4,5	130
Fatima	Poteau incendie	09/01/2024	4,25	86,2
Pfleger (Lucien)	Poteau incendie	30/01/2024	4,16	122
Rothbach	Poteau incendie	10/03/2023	4,5	105
Valette	Poteau incendie	30/01/2024	4,3	100
Principale	Poteau incendie	30/04/2019	5,6	36,4
Gare	Poteau incendie	06/05/2019	4,42	125,2
Saint-Joseph	Poteau incendie	07/05/2019	4,1	138
Montserratt	Poteau incendie	09/01/2024	3,44	42,6
Graefenthal	Poteau incendie	02/01/2024	4,4	60
Saverne : près panneau d'entrée de l'agglomération de Harthouse	Poteau incendie	07/05/2019	5,36	80,2
Veillot (Louis) / Rothbach	Poteau incendie	06/03/2023	4,5	77
Koenigsbruck (de)	Poteau incendie	30/01/2024	4,16	101
Montserratt	Poteau incendie	09/01/2024	4	94
Rothbach / Leczinska (Princesse Maria)	Poteau incendie	05/01/2024	4,38	126
Rothbach	Poteau incendie	05/01/2024	4,42	95
Lourdes	Poteau incendie	09/01/2024	4,2	92,4

Saverne / Principale	Poteau incendie	30/04/2019	4,84	59,8
Dusenbach	Poteau annexe	30/01/2024	4,12	81,6
Pélerin	Poteau annexe	03/03/2023	4	22
Lourdes : dans l'impasse	Poteau annexe	09/01/2024	4,14	80,8
Saverne	Poteau incendie	30/04/2019	4,96	61,4
Graefenthal	Poteau annexe	02/01/2024	4,36	70,4
Thierenbach	Poteau annexe	30/01/2024	4,3	72
Marchal	Poteau annexe	30/01/2024	4,28	53
Notre-Dame	Poteau incendie	05/01/2024	4,4	99
Rothbach : impasse derrière le n° 6 rue de la Prieure Joséphine Jenner	Poteau annexe	06/03/2023	4,5	35
Saint-Guillaume d'Aquitaine	Poteau annexe	02/01/2024	4,36	52,2
Poinsignon (Curé)	Poteau annexe	17/11/2023	4,2	60
Prés	Poteau annexe	02/06/2014	4,2	
Atzenhoffer	Poteau annexe	03/03/2023	4,1	22
Prés	Poteau annexe	30/04/2019	5,18	33,2
Marchal : en face du n° 17	Poteau annexe	30/01/2024	3,8	37
Gare	Poteau incendie	29/01/2024	4,4	122
Barth (Monseigneur) : impasse vers la forêt	Poteau annexe	30/01/2024	4,4	85
Carmel	Poteau annexe	03/03/2023	4,4	25
Weber (Monseigneur Jean-Jacques)	Poteau annexe	30/01/2024	4,3	54
Epis (Cour des Trois)	Poteau annexe	30/01/2024	4,2	98
Muhlbach	Poteau annexe	30/01/2024	4,46	79,2
Koenigsbruck (de)	Poteau incendie	30/01/2024	4	131
Bade (Margrave Bernard de)	Poteau incendie	30/01/2024	4,5	138
Saint-Joseph / Atzenhoffer	Poteau incendie	03/03/2023	4	132
Valette / Croy (Prince de)	Poteau incendie	30/01/2024	4,22	95
Principale	Poteau incendie	02/06/2014	4,1	
Gare	Poteau incendie	06/03/2023	4,6	60
Strasbourg : côté lycée Xavier Nessel	Poteau incendie	15/09/2016	2,78	85
Sables	Poteau incendie	29/01/2024	4,2	209
Rothbach	Poteau incendie	05/01/2024	4,38	90,4
Rothbach	Poteau incendie	05/01/2024	4,42	103
Rothbach	Poteau incendie	06/03/2023	4,4	83
Moulin (chemin)	Poteau annexe	02/01/2024	4,2	12
rue de la Basilique	Poteau incendie	05/01/2024	4,66	81,2
Saverne (Route de)	Poteau incendie	07/05/2019	4,66	60,2
Rue de la ferme Roerhi	Poteau incendie		0	0
Rue Roehri	Poteau incendie		0	0
Cerf / Lisière	Poteau incendie	02/02/2024	3,86	168,2
Haguenau	Poteau incendie	03/03/2023	4	90
Taubenhof: en face de la station de lavage "Elephant Bleu"	Poteau incendie	08/07/2022	4,9	125,8
Château Fiat (Station d'épuration)	Poteau incendie	30/01/2024	5,42	215,4
route de Haguenau	Poteau incendie	06/03/2023	3,9	77
Sandlach : (chemin rural entre SIEMENS ET MASTERFOOD'S) : près de la fosse à com	Poteau incendie	28/11/2022	3,8	94,4

Méliès (Georges) : piste cyclable à côté de DECATHLON	Poteau incendie	26/09/2017	5,46	266
Oberhoffen à l'arrière de MAXAUTO	Poteau incendie	09/07/2022	5,3	120,2
Bischwiller : HAAR	Poteau incendie	01/12/2022	4,5	0,96
Bischwiller : EMMAUS	Poteau incendie	01/12/2022	4	145,2
Taubenhof : Ets. 4 Murs PAPIERS PEINTS	Poteau incendie	28/07/2022	5,2	132
Oberhoffen à l'arrière des Ets. 4 Murs PAPIERS PEINTS	Poteau incendie	08/07/2022	5,6	122,2
Kestlerhof (face MAXI ZOO)	Poteau incendie	05/11/2019	5,32	199,4
Kestlerhof (face dépôt meuble)	Poteau incendie	05/11/2019	5,32	185,8
Kestlerhof (face Leroy Merlin)	Poteau incendie	05/11/2019	5,3	205,4
Rue Taubenhof	Poteau incendie	08/07/2022	4,8	1196
Forstheim	Poteau incendie	01/02/2024	3,5	60
Neuve/ Stiegelmann	Poteau incendie	30/01/2024	4,42	103
Schirrhein	Poteau incendie	08/01/2024	4,68	153,2
Urban (Butte) / Pfeiffer	Poteau incendie	08/01/2024	3,2	103
Wintershouse	Poteau incendie	06/02/2024	2,6	116
Pinède	Poteau incendie	02/10/2023	3	86
Soeurs : côté P.T.T.	Poteau incendie	27/10/2023	4,5	78
Hallez (Député)	Poteau incendie	08/01/2024	2,7	126
Marienthal	Poteau incendie	02/12/2022	3,8	89,2
Sandlach (ETAP HOTEL)	Poteau incendie	10/01/2024	4,2	115,6
passage Françoise Dolto	Poteau incendie	30/01/2024	4,16	80
Dominicains : entre le Nautiland et la Maison de la Musique	Poteau incendie	09/01/2024	5,1	124
Moder / Etoile	Poteau incendie	13/11/2023	5	202
Long (chemin) / Sapin	Poteau incendie	05/02/2024	4,22	198,4
Strasbourg	Poteau incendie	10/01/2024	3,6	60
Etroite / Coqs	Poteau incendie	29/11/2023	4,8	122
Châtaignier	Poteau incendie	24/04/2018	4,24	137,8
Marienthal : côté Cimetière Militaire et en face du n° 18	Poteau incendie	21/12/2022	3,5	67,6
Leriche (Professeur René) : casse Muller	Poteau incendie	02/01/2024	3,74	33
Voituriers	Poteau incendie	30/01/2024	3,6	99
Sandlach : (chemin rural entre SIEMENS ET MASTERFOOD'S) en face du branchement d	Poteau incendie	28/12/2022	3,9	131,2
Sandlach : (chemin rural entre SIEMENS ET MASTERFOOD'S) : cloture MATCH	Poteau incendie	28/11/2022	3,8	145,4
Ivraie	Poteau incendie	06/10/2023	4,3	104
Chemin Sandlach (entre Siemens et Mars)	Poteau incendie		3,9	135,6
Marienthal : côté entrée parking supermarché ALDI	Poteau incendie	22/12/2022	3,7	132
Weitbruch / Fourmis	Poteau incendie	03/01/2024	3,78	115,5
Airelles / Framboises	Poteau incendie	27/11/2023	4,1	74
Wolmar	Poteau incendie	30/09/2016	4,26	81,4
Plateau / Aqueduc	Poteau incendie	12/02/2024	3,54	164
Hohmann (Grand'Rue)	Poteau incendie	03/01/2024	3,7	205
Grand'Rue	Poteau incendie	28/11/2023	4,9	244
Erables	Poteau incendie	22/06/2018	4,4	82,2

Iris	Poteau incendie	03/01/2024	3,82	114,4
Weitbruch/Ohmetfeld	Poteau incendie	02/01/2024	3,6	147
Marienthal / Ader (Clément) : voie parallèle	Poteau incendie	29/11/2022	4,1	98,6
Dominicains : côté chaufferie bois et bâtiment E.S.	Poteau incendie	22/11/2023	4,8	163
Bonnes Gens	Poteau incendie	08/01/2024	2,6	79,6
Château-Fiat	Poteau incendie	06/06/2023	4,7	23
Uhlwiller	Poteau incendie	09/01/2024	4,4	132
Garance / Escargots	Poteau incendie	06/03/2023	4,7	170
Saint-Exupéry	Poteau incendie	30/11/2022	3,9	118,2
Dominicains : Gaz de France	Poteau incendie	09/01/2024	5,1	171,6
Pêcheurs (quai des) (devant l'entrée du LEGT)	Poteau incendie	29/11/2023	5	185
Rihel (Wendelin)	Poteau incendie	04/01/2024	4,84	149,8
Anneaux	Poteau incendie	27/10/2023	4,4	144
Aérodrome (zone) : côté route de Marienthal	Poteau incendie	06/03/2023	4	80
Rauski (Jean-François)	Poteau incendie	24/11/2023	54,8	131
Grand'Rue	Poteau incendie	23/10/2023	4,5	146
Strasbourg	Poteau incendie	02/01/2024	2,9	53
Hohmann (Grand'Rue) /rue des Tulipes	Poteau incendie	03/01/2024	3,5	130
Armes : en face de l'ancienne Douane	Poteau incendie	23/10/2023	4,7	130
Papillons	Poteau incendie	28/11/2023	3,7	60
Château-Fiat	Poteau incendie	06/03/2023	4,6	67
Dreher (Jean-Sébastien)	Poteau incendie	04/01/2024	4,9	119,6
Seltz (Guillaume)	Poteau incendie	03/01/2024	4,7	172
Cerisiers	Poteau incendie	02/01/2024	4,84	178
Betzheim	Poteau incendie	29/11/2023	4,8	84
De Gasperi (Alcide)	Poteau incendie	08/01/2024	2,82	68
Bitche en face du 71	Poteau incendie	02/01/2024	4,28	140,4
Bitche	Poteau incendie	02/01/2024	4,2	146
Marienthal	Poteau incendie	21/12/2022	4	130,8
Centrale/Souris	Poteau incendie	06/10/2023	4,4	161
Loir	Poteau incendie	19/01/2024	4,28	129,6
Guêpes	Poteau incendie	28/11/2023	3,7	63
Tournoi / place Robert Schuman	Poteau incendie	09/01/2024	4,7	157
Grand'Rue	Poteau incendie	28/11/2023	5	222
Falk (ferme)	Poteau incendie	30/01/2024	3,6	145,2
Hannong	Poteau incendie	02/01/2024	5,2	173,2
Tourbières	Poteau incendie		3,5	184,6
Ampère : Meubles ERHART	Poteau incendie	02/02/2023	3,9	109
Centrale : intersection Centrale / Faisan	Poteau incendie	06/10/2023	4,1	160
Kobian (Valentin)/ Rauski (Jean-François)	Poteau incendie	04/01/2024	4,86	163,6
Aiguilles	Poteau incendie	13/06/2023	3,5	129
Bolets	Poteau incendie	09/01/2024	4,44	107
Iris : (en face de la rue des Tulipes)	Poteau incendie	03/01/2024	3,9	133
Leriche (Professeur René) / Paulus (Colonel)	Poteau incendie	02/01/2024	3,1	121
Teinturerie	Poteau incendie	04/01/2024	5,24	125

Dominicains : Lycée André Siegfried	Poteau incendie	09/01/2024	5	193
Cigognes	Poteau incendie	08/01/2024	4,3	62
Couvent	Poteau incendie	29/11/2023	4,6	70
Peuplier / Acacias	Poteau incendie	31/05/2018	4,38	181,6
Dauendorf / Schweighouse	Poteau incendie	15/02/2024	4,42	144,4
Wissembourg	Poteau incendie	12/12/2023	3,8	136
Wissembourg	Poteau incendie	28/12/2023	4,1	200
route de Schirrhein (Club hippique)	Poteau incendie	08/01/2024	4,54	105
Chevreuil/Brocard	Poteau incendie	08/01/2024	4,08	95,8
Quartier Aimé : côté du parking du NAUTILAND et en face du n°6	Poteau incendie	09/01/2024	5	188,8
Taupe	Poteau incendie	22/12/2023	4,2	158
Waldteufel (Emile)	Poteau incendie	04/01/2024	5	198,4
Rue du Séchoir à Houblon: placette à l'intersection avec la rue des Dominicains	Poteau incendie	09/01/2024	4,96	217
Schuman : résidence "Le Central Park"	Poteau incendie	02/12/2022	4,6	178
Monnet (Jean) : devant l'entrée du Lycée Xavier Nessel	Poteau incendie	18/01/2024	2,6	100
Hannong	Poteau incendie	02/01/2024	4,9	140
Corréard (Général)	Poteau incendie	11/01/2024	3,42	132,2
Wintershouse / Friches	Poteau incendie	08/01/2024	2,88	124
Hôpital (impasse de l') : côté Maison de retraite St-Martin	Poteau incendie	03/11/2023	4,7	65
Fourmis	Poteau incendie	03/01/2024	3,68	62
Fougères	Poteau incendie	19/01/2024	4,2	86
Abbaye	Poteau incendie	29/11/2023	4,8	122
Weitbruch	Poteau incendie	02/01/2024	3,6	160
Joffre (Maréchal)	Poteau incendie	13/12/2023	4,82	205
Oberlin (Ferme)	Poteau incendie	22/12/2023	3,6	79
Perreaud (Etienne)	Poteau incendie	18/01/2024	2,78	138,2
Saint-Exupéry : Douanes	Poteau incendie	30/11/2022	4	136,6
Saint-Georges : Banque de France	Poteau incendie	23/10/2023	4,4	22
Marienthal (garage Citroën)	Poteau incendie	29/11/2022	4	93,4
Hohmann (Petite Rue) / Vignoble (Petite Rue)	Poteau incendie	02/01/2024	3,5	210
Branly	Poteau incendie	06/03/2023	3,9	95
Wissembourg : Ets. KISTER	Poteau incendie	28/12/2023	4,1	154
Boulevard de l'Europe : Match-Est	Poteau incendie	22/12/2023	4,3	80
Weitbruch : en face du n° 55	Poteau incendie	02/01/2024	3,6	153
Weitbruch	Poteau incendie	02/01/2024	3,6	185
Hardt	Poteau incendie	12/01/2024	3,38	99,2
Branly	Poteau incendie	06/03/2023	4,1	74
Repenties : en face du n° 14	Poteau incendie	13/11/2023	4,8	211
Weitbruch : en face du n° 3	Poteau incendie	02/01/2024	4,04	149,6
Herse : Maison des Sports	Poteau incendie	09/01/2024	4,9	105
Marienthal : VIMA	Poteau incendie	21/12/2022	3,6	70,4
Piscine	Poteau incendie	08/01/2024	2,66	138
Monnet (Jean)	Poteau incendie	18/01/2024	2,6	110
Carrières (devant C,A,I,R,E)	Poteau incendie	02/10/2023	2,5	135

Mos	Poteau incendie	29/11/2023	4,8	130
Rue du Putois	Poteau incendie	31/01/2024	3,86	37
Dominicains : en face du n° 5b	Poteau incendie	09/01/2024	5	144
Loutre : en face de la rue de la Fouine	Poteau incendie	09/01/2024	4,36	109,8
Grand'Rue	Poteau incendie	29/11/2023	4,9	132
Farkal (Armand)	Poteau incendie	23/11/2023	4,8	96
Château-Fiat	Poteau incendie	06/03/2023	4,6	200
Branly : NOLD SPORT	Poteau incendie	06/03/2023	4	123
Schilling	Poteau incendie	04/01/2024	5	216,8
Rihel (Wendelin)	Poteau incendie	04/01/2024	4,47	185,6
Berstheim	Poteau incendie	09/01/2024	4,6	120
Traband (Maire André) : au fond du chemin de l'IUT	Poteau incendie	13/12/2023	4,8	113,6
Romaine	Poteau incendie	17/11/2023	4,7	131
Traband (Maire André) : Parking I.U.T.	Poteau incendie	13/12/2023	4,72	153,2
Aviateurs/Branly	Poteau incendie	23/12/2022	3,9	77
Tulipes : transformateur E.S.	Poteau incendie	03/01/2024	3,7	143
Ampère	Poteau incendie	03/03/2023	3,9	60
Eglise Saint-Joseph	Poteau incendie	27/11/2023	4,3	178
Schirrhein / Centrale	Poteau incendie	29/01/2024	4,5	163,8
Dauendorf	Poteau incendie	15/02/2024	4,4	112
Schilling	Poteau incendie	04/01/2024	4,9	77
Strasbourg : Hôtel les Pins	Poteau incendie	02/01/2024	2,7	81
Strasbourg	Poteau incendie	02/01/2024	2,58	75,8
Schirrhein / Puisatiers	Poteau incendie	29/01/2024	4,48	132,2
Oie (impasse de l')	Poteau incendie	27/11/2023	4,5	115
Strasbourg : côté Hôtel Campanile	Poteau incendie	02/01/2024	3	83
Meyer	Poteau incendie	27/10/2023	4,3	160
Corréard (Général)	Poteau incendie	11/01/2024	3,42	126,6
Woerth / Wissembourg	Poteau incendie	08/01/2024	4,1	135
Schirrhein	Poteau incendie	19/01/2024	4	135
Moutons	Poteau incendie	23/12/2022	3,8	88,4
Strasbourg	Poteau incendie	10/01/2024	3,28	78
Eglise Saint-Joseph : en face du n° 3	Poteau incendie	27/11/2023	4,3	175
Redoute / Maire (Frédéric North)	Poteau incendie	04/11/2023	3,8	125
Leriche (Professeur René)	Poteau incendie	02/01/2024	3,2	60
Marché aux Bestiaux	Poteau incendie	24/11/2023	4,5	178
Wissembourg	Poteau incendie	28/12/2023	3,4	186
Bitche	Poteau incendie	02/01/2024	4,26	127,4
Colomé : (Clinique Saint-François)	Poteau incendie	09/01/2024	4,5	100,6
Joffre (Maréchal) : Garage Wolf	Poteau incendie	13/12/2023	4,3	128
Rue du Sel	Poteau incendie	27/10/2023	4,8	203
Branly : Ancien Parc automobile S.A.P.A.	Poteau incendie	06/03/2023	4	73
Rédemptoristes	Poteau incendie		2,8	62
Prêteur	Poteau incendie	11/06/2023	4,5	140
Wissembourg	Poteau incendie	28/12/2023	3,6	146
Bischwiller	Poteau incendie	02/12/2022	4,4	136,6

Long (chemin) : chemin allant vers la Serre Municipale	Poteau incendie	05/02/2024	4,52	134
Strasbourg (Lycée Xavier Nessel ) porte d'entrée	Poteau incendie	02/01/2024	2,54	67,4
Bischwiller : Résidence "Les Platanes"	Poteau incendie	01/12/2022	3,9	79,4
Setzer (Jean) / Brubach (Pierre)	Poteau incendie	23/11/2023	5	71
Foulon	Poteau incendie	10/01/2024	3,7	127
Moulin Neuf : parking des parc des Sports et à côté du pont SNCF	Poteau incendie	09/01/2024	4,7	86
Strasbourg (Station ESSO)	Poteau incendie	02/01/2024	2,5	65,8
Sandlach : forêt après la route vers MASTERFOOD'S	Poteau incendie	29/11/2022	3,7	107,8
Leriche (Professeur René)	Poteau incendie	02/01/2024	3,1	112
Dentelles (en face du 2)	Poteau incendie	26/10/2023	4,4	146
Saint-Georges / petite rue de l'église	Poteau incendie	27/11/2023	4,4	230
Bund (Sigmund)	Poteau incendie	04/01/2024	4,8	199
Bischwiller : I.N.A.	Poteau incendie	30/11/2022	4	154,4
Pêcheurs(quai des ) (près du chemin piétonnier allant vers la rue des Repenties	Poteau incendie	29/11/2023	5,1	200
Marienthal	Poteau incendie	21/12/2022	3,7	35,8
Filature	Poteau incendie	23/04/2023	4,4	162
Iris : (limite 1ère tranche du lotissement)	Poteau incendie	03/01/2024	3,9	128
Kobian (Valentin)	Poteau incendie	04/01/2024	4,92	150,6
De Gasperi (Alcide)	Poteau incendie	08/01/2024	2,66	101,2
Truttmann	Poteau incendie	14/12/2023	4,6	169
Roses	Poteau incendie	29/11/2023	5	136
Schuman : en face du kiosque	Poteau incendie	09/01/2024	4,88	216,8
Capito : en face du n° 32	Poteau incendie	26/10/2016	4,3	60
Leriche (Professeur René)	Poteau incendie	02/01/2024	3,4	132
Bolets	Poteau incendie	09/01/2024	4,32	105
Boeddecker (Philippe)	Poteau incendie	24/11/2023	4,8	177
Weitbruch	Poteau incendie	02/01/2024	3,92	166,4
Chapelle de la Croix	Poteau incendie	13/06/2023	3,5	60
Rédemptoristes	Poteau incendie	02/10/2023	2,8	117
Bitche : devant chocolaterie Stoeffel	Poteau incendie	02/01/2024	4,14	130
Woerth	Poteau incendie	08/01/2024	3,96	103
Château-Fiat	Poteau incendie	06/03/2023	4,7	84
Marienthal	Poteau incendie	21/12/2022	3,4	27
Gaz : Logements Abattoirs Municipaux	Poteau incendie	24/03/2023	4,4	110
Johannites : conciergerie de l'école St. Georges 1	Poteau incendie	03/11/2023	4,5	109
Anshelm / Reinmar	Poteau incendie	17/05/2023	3,74	71
Strasbourg	Poteau incendie	10/01/2024	3,38	60
De Gasperi (Alcide)	Poteau incendie	08/01/2024	2,7	105
Gaz : E.S.	Poteau incendie	02/01/2024	4,44	114,8
Aviateurs	Poteau incendie	22/12/2022	3,8	42
Weitbruch	Poteau incendie	02/01/2024	3,78	83,2
Bischwiller	Poteau incendie	02/12/2022	4,2	166,6
Fougères / Eglise Saint-Joseph	Poteau incendie	19/01/2024	4,46	108

Fouine / Vison	Poteau annexe	09/01/2024	4,3	77,2
Friches / au bout de l'impasse	Poteau annexe	08/01/2024	2,94	23,8
Stresemann (Gustav)	Poteau annexe	08/01/2024	2,7	60
Marienthal	Poteau annexe	22/12/2022	3,7	20,4
Aviateurs : MAES	Poteau annexe	23/12/2022	3,9	42,8
Schirrhein : en face du n° 95 et côté du Club Hippique	Poteau annexe	08/01/2024	4,56	113
Traband (Maire André) / Vieille Ile	Poteau annexe	13/12/2023	4,66	72,6
maire Weiss (cour de l'école st Georges)	Poteau annexe	03/11/2023	4,6	25
Girolles	Poteau annexe	27/10/2023	4,3	79
Aérodrome (zone)	Poteau annexe	06/03/2023	4	52
Lynx	Poteau annexe	22/12/2023	4,4	64
Lynx	Poteau incendie	22/12/2023	4,5	111
Prémontrés	Poteau annexe	22/11/2023	5	60
Hoffmann (Jean-Joseph)	Poteau annexe	04/01/2024	5	60
Kellermann	Poteau annexe	11/01/2024	3,7	15
Morschwiller	Poteau annexe	02/02/2023	4,5	73
Aigle	Poteau annexe	29/01/2024	3,52	60
Rue Jean Monnet (Placette)	Poteau annexe	18/01/2024	2,7	75
Triangle	Poteau annexe	05/10/2023	4,5	63
Marienthal / Anshelm	Poteau incendie	21/12/2023		
Hannetons	Poteau annexe	10/01/2024	4	60
Romaine	Poteau annexe	17/11/2023	4,7	98
Aviateurs	Poteau incendie	22/12/2022		
Chompré	Poteau annexe	06/03/2023	4,6	40
Ferme Stangen	Poteau incendie	19/01/2024	5,12	14
Wissembourg : en face du n° 48	Poteau annexe	28/12/2023	3,8	146
Baudel	Poteau incendie	04/01/2024	5,1	137
Enfer (impasse)	Poteau annexe	13/11/2023	5	30
Ladhof / Radeaux	Poteau incendie	05/10/2023	5,4	181
Truffes	Poteau annexe	09/01/2024	4,6	61,4
Marché-aux-Grains	Poteau annexe	30/01/2024	5,2	110,6
Weitbruch : garage GRASSER	Poteau incendie	03/01/2024	3,7	82
Lin	Poteau annexe	04/01/2024	5,24	21,8
Bourdons (Rue des)	Poteau annexe	28/11/2023	3,6	32
Vautour	Poteau annexe	02/01/2023	3,3	77
Grand'Rue	Poteau annexe	23/10/2023	4,5	102
Pfeiffer	Poteau annexe	08/01/2024	3,3	60
Wissembourg	Poteau annexe	12/12/2023	3,4	137
Rue de la Martre	Poteau annexe	31/01/2024	3,6	21
Piscine : station de surpression	Poteau incendie	08/01/2024	3,1	127,2
Strasbourg / Stade : Crédit Mutuel Musau	Poteau annexe		3,54	52
Redoute	Poteau annexe	03/11/2023	4,2	69
Tour Blanche (impasse) : au fond de l'impasse	Poteau annexe	13/11/2023	4,8	40
Berger	Poteau incendie	10/01/2024	3,98	124
Weitbruch	Poteau annexe	02/01/2024	3,6	81,6

Rue Saint-Nicolas	Poteau annexe	09/01/2024	4,86	73,2
Rapp (Général)	Poteau annexe	11/01/2024	3,68	71,2
Lys	Poteau incendie	02/01/2024	3,58	140,2
Fleckenstein	Poteau annexe	27/10/2023	4,8	43
Baudel	Poteau incendie	04/01/2024	5	140
Cerisiers / Bischwiller	Poteau incendie	01/12/2022	4,2	139,4
Cloutiers (en face de l'Hôtel de Ville)	Poteau incendie	29/11/2023	4,8	85
Saint-Exupéry : face Hôtel Champ'Alsace	Poteau incendie	30/11/2022	4,6	155,4
Bischwiller : Résidence "Les Platanes"	Poteau incendie	01/12/2022	3,9	81,4
Saint-Exupéry	Poteau incendie	30/11/2022	4	140,8
Redoute	Poteau incendie	04/11/2023	4,3	83
Marienthal / Croix de Pierre (placette)	Poteau annexe	21/12/2022	3,6	30,4
Nanquette (Pierre)	Poteau incendie	18/01/2024	3,1	130,4
Hallez (Député) / Adenauer (Konrad)	Poteau incendie	08/01/2024	2,6	110
De Lattre de Tassigny / Dépôt	Poteau incendie	13/12/2023	4,46	84,6
Eguisheim (Comtes d')	Poteau incendie	02/01/2024	4,8	115,2
Eglise Saint-Joseph	Poteau incendie	27/11/2023	4,1	160
Mos	Poteau incendie	29/11/2023	4,5	113
Prémontrés / Espéranto	Poteau incendie	22/11/2023	5,2	158
Saint-Exupéry : SOCALEC	Poteau incendie	30/11/2022	4	119,4
Aviateurs / Alouettes (Trois)	Poteau incendie	22/12/2022	3,9	124,2
Schirrhein	Poteau incendie	19/01/2024	4,3	150
Leriche (Professeur René)	Poteau incendie	02/01/2024	3,18	132,6
Canal / Repenties: côté propriété KEIFF	Poteau incendie	09/01/2024	4,88	168
Marienthal	Poteau incendie	21/12/2022	3,8	88,2
Kléber / Foulon : en face du Quartier FRERE	Poteau incendie	13/06/2023	3,6	180
Koné	Poteau incendie	19/01/2024	4,18	165
Canards (Mare aux)	Poteau incendie	09/01/2024	4,5	108
Grand'Rue	Poteau incendie	28/11/2023	5	213
Rue de la Forêt Sainte	Poteau incendie	29/01/2024	3,8	182
Buse/Putois	Poteau incendie	02/01/2024	3,8	154
Geai	Poteau incendie	02/01/2024	3,82	107
Pivert / Vautour	Poteau incendie	02/01/2024	3,3	126
Faucon / Ours	Poteau incendie	22/12/2023	3,4	156
Faucon / Aigle	Poteau incendie	31/01/2024	3,58	93
Aigle / Ours	Poteau incendie	31/01/2024	3,52	129
Spaak (Paul-Henri)	Poteau incendie	08/01/2024	2,8	67,2
Heimelsberg / Chevreuil	Poteau incendie	08/01/2024	4,2	117
Soufflenheim	Poteau incendie	22/12/2023	4,1	206
Biche	Poteau incendie	08/01/2024	4,04	170,4
Argile	Poteau incendie	29/01/2024	4,2	127
Escargots	Poteau incendie	06/03/2023	5	117
Mures	Poteau incendie	19/01/2024	4,3	108
Quatre Tournants (impasse des)	Poteau incendie	09/01/2024	4,5	94
Argile	Poteau incendie	29/01/2024	4,2	176,6
Maryse Bastié	Poteau incendie	03/03/2023	4,1	110

Maryse Bastié	Poteau incendie	03/03/2023	4,1	98
Maryse Bastié	Poteau incendie	03/03/2023	4	100
Potager	Poteau incendie	06/06/2023	3,5	114
Baudel	Poteau incendie	04/01/2024	5,24	112
Hannong	Poteau incendie	02/01/2024	5,2	133
Steingebiss	Poteau incendie	02/01/2024	4,8	160
Steingebiss	Poteau incendie	02/01/2024	4,9	169
Steingebiss/quatre vents	Poteau incendie	02/01/2024	5,24	201
Caves	Poteau incendie	06/06/2023	3,4	158
Quatre Vents	Poteau incendie	02/01/2024	5	200
Morilles	Poteau incendie	27/11/2023	4,2	138
Sachsenhausen	Poteau incendie	06/10/2023	4,2	136
Tulipes	Poteau incendie	03/01/2024	3,72	146,2
Bitche en face du 39	Poteau incendie	02/01/2024	4,52	135,9
Sureau	Poteau incendie	25/04/2018	4,24	135,6
Hêtre : en face du n° 21	Poteau incendie	27/04/2018	4,28	95,4
Carrières : Forêt	Poteau incendie	13/03/2023	5	7
Schweighouse/Aqueduc	Poteau incendie	12/02/2024	3,78	142,4
Schweighouse	Poteau incendie	12/02/2024	4,3	211
Friches	Poteau incendie	15/02/2024	4,1	109
Schuman (Place Robert)	Poteau incendie	30/01/2024	4,52	210
Tourbières	Poteau incendie		3,4	78
Torture / Grand'Rue	Poteau incendie	13/11/2023	4,9	192
Libération / Espéranto	Poteau incendie	09/01/2024	5	207
Moutons / Agneaux	Poteau incendie	30/01/2024	3,62	138
Ney (Conservateur)	Poteau incendie	25/04/2018	4,48	122,8
Moines	Poteau incendie	07/05/2018	4,48	83,6
Parcage / Gerfaut	Poteau incendie	31/01/2024	3,5	108
Contades (Maréchal de) : en face de la placette	Poteau incendie	02/07/2018	3,8	134
Weitbruch	Poteau incendie	02/01/2024	3,86	89,6
Potiers	Poteau incendie	09/05/2018	4,34	118,6
Tapis / Myrtilles	Poteau incendie	29/01/2024	4,16	137,8
Clémenceau (Georges)	Poteau incendie	29/01/2024	4,48	182,6
Cigales	Poteau incendie	30/01/2024	3,74	79,6
Aubépine	Poteau incendie	25/04/2018	4,28	192,4
Noisetier	Poteau incendie	24/04/2018	4,3	155,2
Charme	Poteau incendie	24/04/2018	4,28	124
Bitche devant LIDL	Poteau incendie	12/04/2018	4,6	41
Lisière	Poteau incendie	01/02/2024	4,16	179,2
Castor / Fougères	Poteau incendie	19/01/2024	4,1	119
Kléber : devant le C.E.S. Kléber)	Poteau incendie	13/06/2023	3,6	48
RUE SAINT GERARD	Poteau incendie	08/01/2024	3	119
rue des coquilles	Poteau incendie		0	0
Long ( chemin)	Poteau incendie	12/02/2014	4,4	
Château-Fiat	Poteau incendie	24/11/2023	5	149
Foulon	Poteau incendie		3,54	119

Lerchenberg	Poteau incendie	20/03/2024	4,14	103
Huttendorf	Poteau incendie	12/02/2024	4,58	112
Clabaud : Centre des Impôts	Poteau incendie	30/01/2024	4,68	48,8
Forstheim	Poteau incendie	01/02/2024	4,3	145
Forstheim/Moines	Poteau incendie	01/02/2024	4,2	134
Wintershouse/Sainte-Odile	Poteau incendie	06/02/2024	3,26	156
Koechlin (Maurice)	Poteau incendie	30/01/2024	3,8	121
Prêteur / Tourbières	Poteau incendie	16/07/2018	3,46	143,2
Long (chemin) / bld Pasteur : Ets. ACTARIS	Poteau incendie	07/05/2018	4,46	60,8
Flamand (Edmond)	Poteau incendie	12/02/2024	4,42	146,8
Coucou	Poteau incendie	29/01/2024	4,1	183
Becquet (Thomas)	Poteau incendie	08/01/2024	5,02	105,2
Weitbruch	Poteau incendie	02/01/2024	3,5	184
Grenier	Poteau incendie	30/01/2024	4,54	136,8
Grand'Rue	Poteau incendie	30/01/2024	4,88	216
Grand'Rue	Poteau incendie	28/11/2023	4,8	214
Rue de l'Epervier	Poteau incendie	02/01/2023	3,2	92
Kellermann	Poteau incendie		3,8	110
Muguet	Poteau incendie	19/01/2024	4,2	66
Marronnier (impasse)	Poteau incendie	20/04/2018	4,32	82,6
Ader (Clément) : placette au bout de la rue	Poteau incendie	29/11/2022	4	102,8
Hochstett	Poteau incendie	04/10/2017	4,34	119
Henri Gran / Bischwiller	Poteau incendie	02/12/2022	4,3	146
Fourmis	Poteau incendie	03/01/2024	3,6	85
Aurore	Poteau incendie	11/01/2024	3,6	135
Vison	Poteau incendie	09/01/2024	4,46	91,4
Fougères : USOCOME	Poteau incendie	19/01/2024	3,9	197
Brumbt (Place Désiré )	Poteau incendie	27/02/2013	4,4	94
Moulin Neuf	Poteau incendie	09/01/2024	4,5	113
Redoute	Poteau incendie	04/11/2023	3,7	142
Long (chemin) (C.T.M.)	Poteau incendie	24/04/2018	4,38	191,4
Long - Bouleau n 12	Poteau incendie	05/02/2024	4,22	170,4
Schaeffler (Wilhelm) : BUDERUS	Poteau incendie	20/03/2024	4,06	172,4
Piscine/Bonnes Gens	Poteau incendie	08/01/2024	2,54	92,8
Puits /Betzheim	Poteau incendie	29/11/2023	4,7	148
Missions Africaines	Poteau incendie	14/04/2023	4,03	83,2
Kléber (intersection avec la rue Kellermann)	Poteau incendie	13/06/2023	3,6	162
Hoffmann (Jean-Joseph)	Poteau incendie	04/01/2024	4,94	104,8
charmille	Poteau incendie	04/01/2024	3,9	185
Carrières / Pinède	Poteau incendie	02/10/2023	2,7	106
Hund (Ferme)	Poteau incendie	02/02/2024	3,66	56
Bugatti (Ettore) : LETRAPUB	Poteau incendie	30/01/2024	3,8	154,6
Claus (Ferme) : Ets CIBOMAT S.A.S. (côté voie ferrée SNCF)	Poteau incendie	19/12/2016	3,88	92,2
Musau	Poteau incendie		3,28	60
Spitzacker	Poteau incendie		4	142
Prêteur	Poteau incendie		3,4	149,8

Forstheim	Poteau incendie	02/02/2024	3,4	53,4
Lapins	Poteau incendie	31/01/2024	3,96	65,6
Charme	Poteau incendie	24/04/2018	4,32	118,6
Bugatti (Ettore) : devant la société d'Aviculture	Poteau incendie	30/01/2024	4,2	120
Statuette (chemin de la)	Poteau incendie	30/01/2024	4	96,6
Foulon/Ignace Derendinger	Poteau incendie		3,5	194,8
Gambs (Général)	Poteau incendie	02/07/2018	3,92	103,4
Presbytère	Poteau incendie	30/01/2024	4,54	100
Prêteur	Poteau incendie		3,3	84
Nessel / Weiss	Poteau incendie	03/11/2023	4,6	202
Sandlach (chemin rural entre SIEMENS ET MARS):clôture SIEMENS	Poteau incendie	28/11/2022	4,2	158,6
Marx	Poteau incendie	03/01/2024	4,6	147
Fouine : côté Eglise St. Joseph	Poteau incendie	23/01/2015	4,4	126
Potiers : (intersection rue des Potiers - rue Neufeld)	Poteau incendie	09/05/2018	4,38	52,2
Steingebiss	Poteau incendie	02/01/2024	5,1	80
Chevaliers : Hôtel de Ville	Poteau incendie	29/11/2023	4,9	204
Bischwiller	Poteau incendie	02/12/2022	4,2	142,6
Rempart	Poteau incendie	30/01/2024	4,48	215,2
Hêtre : en face du n° 7	Poteau incendie	27/04/2018	4,26	94,8
Saint-Dominique	Poteau incendie	12/02/2024	4,1	136
Indigo	Poteau incendie	04/01/2024	5,14	88
Torture	Poteau incendie	13/11/2023	4,9	161
Forstheim	Poteau incendie	01/02/2024	3,7	60
Arquebusiers : Résidence "La Cour du Raisin"	Poteau incendie	22/06/2016	4,38	98
Dépôt	Poteau incendie	24/11/2023	4,5	69
Schweighouse	Poteau incendie	12/02/2024	4,42	193
Huttendorf	Poteau incendie	12/02/2024	4,34	161,4
Europe	Poteau incendie	28/12/2023	4,6	160
Wahlenheim	Poteau incendie			
Blin (Maurice)	Poteau incendie	13/02/2014	4,2	
North (Maire Frédéric) : en face du n° 4	Poteau incendie	30/01/2024	4,12	116
Saint-Wendelin	Poteau incendie	30/09/2016	4,24	68,2
Forstheim / Potiers	Poteau incendie	02/02/2024	4,22	193
Ohlungen / Dauendorf : en face de l'armoire de commande E.P.	Poteau incendie	15/02/2024	4,34	152,6
Voituriers / Falk (Ferme)	Poteau incendie	30/01/2024	3,66	127
Oberkirch (Colonel)	Poteau incendie	02/07/2018	3,8	98,4
Moines	Poteau incendie	07/05/2018	4,46	68,8
Schaeffler (Wilhelm)/ Blin (Maurice)	Poteau incendie	19/04/2018	4,24	108,2
Jésuites	Poteau incendie	03/01/2024	3,86	90,8
Pêcheurs(quai des) (au droit de la cuisine/ restaurant du LEGT)	Poteau incendie	29/11/2023	4,9	200
Mittelfeld	Poteau incendie	04/05/2018	4,34	193,6
Woerth	Poteau incendie	08/01/2024	3,7	140
Blaireau/Lapins	Poteau incendie	31/01/2024	4,38	51

Rue du Sel	Poteau incendie	27/10/2023	5,1	137
Moutons / Bélier	Poteau incendie	30/01/2024	3,9	111
Rauski (Jean-François)	Poteau incendie	24/11/2023	4,8	185
Ampère	Poteau incendie	02/02/2023	3,8	70
Garance / Ducs d'Alsace	Poteau incendie	06/03/2023	4,9	161
Wintershouse	Poteau incendie	06/02/2024	3,2	171
Bischwiller	Poteau incendie	01/12/2022	4,1	184
Paysans : en face des Ets. RIHN	Poteau incendie	17/11/2023	4	121
Missions Africaines (près de l'intersection avec la route de Marienthal)	Poteau incendie	14/04/2023	4	90
Foch (Maréchal) / Clabaud	Poteau incendie	30/01/2024	4,44	155
Bumb (Allée Joseph) : face bât. 1 de INA)	Poteau incendie	02/02/2024	4,16	75,6
Rue des Tilleuls	Poteau incendie	31/01/2024	4,3	172,4
Marienthal : garage MAZDA	Poteau incendie	02/12/2022	3,9	90,4
Hanauer	Poteau incendie	03/11/2023	4,5	214
Schirrheim / Eglise St Joseph	Poteau incendie	08/01/2024	4,7	196
Gaz : Abattoirs Municipaux, côté voie ferrée S.N.C.F.	Poteau incendie	24/03/2023	4,4	116
Carrières : en face de la Plaine de Jeux	Poteau incendie	02/10/2023	2,5	127
Bumb (Allée Joseph) : piste cyclable entre INA et RN63	Poteau incendie	02/02/2024	4,12	192,6
Heumann (Colonel)	Poteau incendie	05/07/2018	3,8	94,2
Kobian (Valentin)	Poteau incendie	04/01/2024	4,92	165,2
Bund (Sigmund)	Poteau incendie	04/01/2024	4,94	185,4
Schirrheim	Poteau incendie	29/01/2024	4,3	172,212
Chappe	Poteau incendie	02/02/2023	3,8	76
Marché aux Grains	Poteau incendie	30/01/2024	5,1	258
Perreaud (Etienne)	Poteau incendie		2,86	143,2
Boulevard du 2eme régimen des Dragons	Poteau incendie	30/01/2024	4,1	111
Sapin	Poteau incendie	20/04/2018	4,3	172,2
Intersection Quartier Aimé / Torture	Poteau incendie	18/04/2019	5,06	169,2
Marché aux Grains / rue du Tournoi : CES Foch	Poteau incendie	30/01/2024	4,82	215,8
Saint-Vincent / Plateau	Poteau incendie	12/02/2024	4,9	170
Grand'Rue	Poteau incendie	30/01/2024	4,8	170
Capito	Poteau incendie	13/11/2023	4,4	115
Joffre (Maréchal)	Poteau incendie	13/12/2023	4,4	140
Aqueduc	Poteau incendie	12/02/2024	3,52	107
Torture	Poteau incendie	13/11/2023	4,9	127
Claus (Ferme): au bout de l'impasse	Poteau incendie	18/10/2016	4,1	69,4
Wolmar	Poteau incendie	30/09/2016	4,26	76,2
Johannites / Saint-Georges (côté du n° 53 Grand' Rue)	Poteau incendie	03/11/2023	4,6	193
Maryse Bastié	Poteau incendie	06/03/2023	4	93
Bischwiller : garage B.M.W.	Poteau incendie	01/12/2022	4	119,4
Strasbourg	Poteau incendie	10/01/2024	3,6	60
Marx / Ivraie	Poteau incendie	03/01/2024	4,8	105
Dauendorf	Poteau incendie	15/02/2024	4,4	133,6

Eglise Saint-Joseph	Poteau incendie	27/11/2023	4,2	141
Saverne : (R.N. 340)	Poteau incendie	08/11/2016	6,9	129
Cultivateurs : H.L.M.	Poteau incendie	09/01/2024	4,84	98,4
Château-Fiat	Poteau incendie	06/03/2023	4,8	138
Château-Fiat	Poteau incendie	05/06/2023	4,9	76
Bugatti (Ettore) (en face de TIXIT)	Poteau incendie	06/06/2023	4	128
Schweighouse	Poteau incendie	12/02/2024	4,32	86,4
Noël (Paul)	Poteau incendie	18/01/2024	2,8	100
Saint-Wendelin	Poteau incendie	30/09/2016	4,04	67,4
Claus (Ferme): ESCHENLAUER	Poteau incendie	19/12/2016	4	81,4
Redoute : en face du n° 25 (Mess des Officiers)	Poteau incendie	04/11/2023	3,6	166
De Gasperi (Alcide)	Poteau incendie	08/01/2024	2,9	80
Andlauer	Poteau incendie	02/01/2024	4,9	109
Bund (Sigmund)	Poteau incendie	04/01/2024	4,94	161,8
Long (chemin) : devant l'entrée principale de l'Ecole Maternelle	Poteau incendie	05/02/2024	4,3	110
Hüffel (Gustave)	Poteau incendie	18/01/2024	2,96	125
Marx	Poteau incendie	03/01/2024	4,6	125
Aqueduc	Poteau incendie	12/02/2024	3,44	165
Carrières : en face du n° 16	Poteau incendie	02/10/2023	2,4	70
Moines	Poteau incendie	07/05/2018	4,5	69
Wintershouse/Aqueduc	Poteau incendie	06/02/2024	3,4	153
Hallez (Député) / Briand (Aristide)	Poteau incendie	25/01/2018	2,86	135
Brocard	Poteau incendie	31/01/2024	4	138
Tapis	Poteau incendie	29/01/2024	4,1	170
Parcage	Poteau incendie	31/01/2024	3,54	92,6
Bitche bretelle acces Nord de la RN63	Poteau incendie	30/01/2024	3,9	130
Paulus (Colonel)	Poteau incendie	17/08/2018	3,8	154,4
Saint-Exupéry : UKAL	Poteau incendie	30/11/2022	4	134,8
Vignoble (Petite rue du) : en face du n° 10	Poteau incendie	30/01/2024	3,6	186
Friches / Sport	Poteau incendie	15/02/2024	3,4	135
Château-Fiat	Poteau incendie	24/11/2023	5,2	188
Forstheim : rond-point de Landau	Poteau incendie	31/01/2024	4,1	176
Falk (ferme)	Poteau incendie	30/01/2024	3,88	175
Lafayette (Général)	Poteau incendie	02/07/2018	3,84	149,4
Ecureuil	Poteau incendie	30/05/2018	4,14	128
Huttendorf / Wittersheim	Poteau incendie	12/02/2024	4,58	189,4
Paulus (Colonel)	Poteau incendie	17/08/2018	3,6	192,4
Cerisiers / Brubach (Pierre)	Poteau incendie	02/01/2024	4,8	150
Schirrhein / Sables	Poteau incendie	19/01/2024	4,2	194
Hallez (Député)	Poteau incendie		2,66	114,4
Weitbruch	Poteau incendie	02/01/2024	3,66	145
Contades (Maréchal de)	Poteau incendie	02/07/2018	3,88	138,6
Cerisiers / Château-Fiat	Poteau incendie	06/03/2023	5	184
Eguisheim (Comtes d')	Poteau incendie			
Jésuites	Poteau incendie	03/01/2024	3,82	101,6

Bloch (Grand Rabbini Joseph) : WC Publics	Poteau incendie	27/10/2023	4,7	60
Libération	Poteau incendie	09/01/2024	4,9	181
Klein (Ferme)	Poteau incendie	21/10/2016	4,2	119
Saint-Wendelin	Poteau incendie	30/09/2016	4,16	76,6
Saint-Bernard / Saint-Vincent	Poteau incendie	12/02/2024	3,8	119,6
Prémontrés	Poteau incendie	22/11/2023	5	155
Schweighouse	Poteau incendie	12/02/2024	4,42	202
Charme	Poteau incendie	06/02/2024	4,82	177
Moines	Poteau incendie	07/05/2018	4,54	56,6
Saint-Vincent en face du n°17	Poteau incendie	12/02/2024	4,4	155
Wintershouse	Poteau incendie	06/02/2024	2,6	75,4
Prêteur	Poteau incendie	06/06/2023	3,5	157
Canards (Mare aux)	Poteau incendie	24/11/2023	4,5	175
Aviateurs : CETAL	Poteau incendie	23/12/2022	4	79,6
Belette : en face du n° 8	Poteau incendie	24/01/2024	3,46	129,8
Courbassier (général) : H.L.M.	Poteau incendie	03/07/2019	3,8	138,8
Sandlach : transformateur E.S.	Poteau incendie	10/01/2024	4	166
Gaude	Poteau incendie	04/01/2024	4,88	125,4
Hanauer	Poteau incendie	13/11/2023	4,3	196
Fabrique	Poteau incendie	02/01/2024	3,48	174,4
Courbassier (Général)	Poteau incendie	21/06/2016	3,7	147,4
Schweighouse / Lerchenberg	Poteau incendie	20/03/2024	4,22	117
Bugatti (Ettore) : côté voie ferrée en face TIXIT	Poteau incendie	30/01/2024	4,2	88
Waldteufel (Emile)	Poteau incendie	04/01/2024	4,88	170
Saule	Poteau incendie	25/04/2018	4,22	174,8
Guêpes	Poteau incendie	28/11/2023	3,7	113
Rue de la Belette	Poteau incendie	06/02/2024	3,7	98,8
Strasbourg	Poteau incendie	10/01/2024	3,42	76,8
Cèdre (au bout de la rue)	Poteau incendie	23/04/2018	4,22	107,2
Hohmann (Grand'Rue) / rue des Œillets	Poteau incendie	02/01/2024	3,6	11
Boeddecker (Philippe)	Poteau incendie	24/11/2023	4,9	175
Rauski (Jean-François)	Poteau incendie	24/11/2023	4,8	172
Ivraie	Poteau incendie	06/10/2023	4,3	114
Trompette	Poteau incendie	24/11/2023	3,7	44
Frêne	Poteau annexe	22/08/2018	4,38	146,6
Foch (Maréchal)	Poteau incendie	30/01/2024	4,6	180
Derendinger (Ignace) : en face du n° 7	Poteau incendie		3,46	115,4
Hannong (n° 45) : impasse entre le n° 43 et le n° 51	Poteau incendie	04/01/2024	4,9	114,4
Ferme Falk (dans l'impasse)	Poteau incendie	30/01/2024	3,5	126
Lisière : route allant vers le Calvaire	Poteau incendie	01/02/2024	3,78	170,2
Forstheim : en face du n° 68	Poteau incendie	02/02/2024	3,58	45
Centrale/puisatiers	Poteau incendie	06/10/2023	4,2	202
Horticulteurs	Poteau incendie	30/01/2024	3,84	115
Château-Fiat (en face du terrain d'accueil des Gens du Voyage)	Poteau incendie	30/01/2024	4,4	214
Lezay Marnézia (Préfet) / Paulus (Colonel)	Poteau incendie	13/06/2023	3,7	180

Dominicains au bout de l'impasse	Poteau incendie	09/01/2024	5	155,2
Gérard (Général)	Poteau incendie	23/10/2023	4,7	128
Oberkirch (Colonel) : en face du n° 3	Poteau incendie	02/07/2018	3,84	181,8
Noisetier : intersection avec rue du Châtaignier	Poteau incendie	24/04/2018	4,28	158,2
Strasbourg (LIDL)	Poteau incendie	10/01/2024	3,44	61
Schirrhein / Tapis	Poteau incendie	19/01/2024	4,2	176
Route de Bitche ( chemin longeant la voie ferrée derrière des Abattoirs)	Poteau incendie	03/04/2023	44	105
Grand'Rue	Poteau incendie	28/11/2023	4,6	204
Leriche (Professeur René)	Poteau incendie	02/01/2024	3,3	110
Leriche (Professeur René)	Poteau incendie	02/01/2024	3,8	31
Weitbruch	Poteau incendie	02/01/2024	3,72	119
Leclerc (Maréchal)	Poteau incendie		3,3	94
Hannong : en face du n° 20	Poteau incendie	03/01/2024	5,1	160
Uhlwiller	Poteau incendie	12/02/2024	4,3	163
Bildstein	Poteau incendie	11/01/2024	3,9	36
Schirrhein : ONF	Poteau incendie	29/01/2024	4,4	143,2
Hochstett	Poteau incendie	25/05/2020	4,6	133,6
Tremble	Poteau incendie	24/04/2018	4,36	174,6
Alouettes (Trois)	Poteau incendie	22/12/2022	4	90
Klipfel (Colonel) : en face du n° 2	Poteau incendie	21/06/2016	3,68	145,6
Redoute	Poteau incendie	09/01/2024	3,68	80,8
Waldteufel (Emile)	Poteau incendie	04/01/2024	5,04	183,4
Heimelsberg	Poteau incendie	31/01/2024	4,1	124
Schirrhein / Bolets	Poteau incendie	08/01/2024	4,5	215
Klein (Ferme)	Poteau incendie	28/09/2016	4,1	118,4
Bumb (Allée Joseph) / chemin Sandlach	Poteau incendie	28/11/2022	4,1	151
chemin des Friches	Poteau incendie	08/01/2024	3,34	107,2
Cigales/Coquilles	Poteau incendie	22/06/2018	3,7	78
Moulin Neuf/Maraîchers	Poteau incendie	22/06/2016	4,2	122,8
Saint-Exupéry : ATRO	Poteau incendie	30/11/2022	4	165,8
Pons (Colonel)	Poteau incendie	11/01/2024	3,8	124,2
Gran (Henri) / Seltz (Guillaume)	Poteau incendie	02/01/2024	4,54	197,2
Bitche	Poteau incendie	02/01/2024	4,441	148
Ampère : GRUSS S.A.	Poteau incendie	02/02/2023	3,9	85
Apothicaire / Hérissou : 7 rue de l'Apothicaire	Poteau incendie	04/01/2024	4,3	178
Falk (ferme)	Poteau incendie	30/01/2024	3,6	161
Apothicaire	Poteau incendie	04/01/2024	3,94	227,2
Schweighouse	Poteau incendie	12/02/2024	4,4	168
Wintershouse/Saint-Alphonse	Poteau incendie	06/02/2024	3,48	134,2
Château-Fiat	Poteau incendie	24/11/2023	5	144
Gambs (Général)	Poteau incendie	02/07/2018	3,94	133,8
Eglise Saint-Joseph/Russules	Poteau incendie	27/11/2023	4,2	187
De Gasperi (Alcide)	Poteau incendie	08/01/2024	2,7	92
Bugatti (Ettore) : en face des maisons H.L.M.	Poteau incendie	06/03/2023	4	91
Forstheim/Blaireau	Poteau incendie	07/05/2018	4,34	198

Weitbruch	Poteau incendie	02/01/2024	3,72	148
Vignoble (Petite rue du)	Poteau incendie	30/01/2024	3,5	140,6
Heimelsberg	Poteau incendie	08/01/2024	4,18	179
Burlenfeld - Chemin Long n 45	Poteau incendie	24/04/2018	4,26	190,4
Moulin Neuf	Poteau incendie	22/06/2016	4,1	131,2
Moutons	Poteau incendie	23/12/2022	3,9	116
Kléber : en face des logements du C.E.S. Kléber	Poteau incendie	13/06/2023	3,6	132
Voituriers	Poteau incendie	30/01/2024	3,6	175
Lauber (Diebold)	Poteau incendie	24/11/2023	4,8	60
Rail : face du n° 2	Poteau incendie	19/06/2023	3,4	102
Fougères / Koné	Poteau incendie	19/01/2024	4,2	123
Bitche	Poteau incendie	05/04/2023	4,5	43
Weiss (Maire Georges)	Poteau incendie	03/11/2023	4,7	171
Sapeurs	Poteau incendie	23/04/2018	4,48	182,2
Monnet (Jean)	Poteau incendie	18/01/2024	2,62	110
Long (S.N.C.F.) devant la Serre Municipale, en face du n2	Poteau incendie	05/02/2024	4,76	221,4
Ohlungen	Poteau incendie	15/02/2024	4,24	141
Espéranto	Poteau incendie	22/11/2023	5	183
Vieille Faïence	Poteau incendie	11/04/2019	5,1	108
Pigeons (impasse des)	Poteau incendie	29/11/2023	4,9	157
Grand'Rue	Poteau incendie	28/11/2023	4,6	193
Deutz	Poteau incendie	13/06/2023	3,5	140
Falk (ferme)	Poteau annexe	30/01/2024	3,5	20,8
Bld Libération (en face de l'immeuble de Gaz de France)	Poteau annexe	09/01/2024	5,06	101
Carrières : en face de l'ancienne Ecole Maternelle	Poteau annexe	02/10/2023	5	88
Chemin Serpentin	Poteau annexe	02/02/2024	3,68	33,6
Falk (ferme)	Poteau annexe	01/08/2017	3,52	96,2
Moutons / Statuette	Poteau annexe	30/01/2024	3,84	60
Claus (Ferme) : Ets CIBOMAT S.A.S. (côté route de Bitche)	Poteau annexe	19/12/2016	2,56	94
Abeilles / Chenilles	Poteau annexe	31/01/2024	3,8	77,2
Marché aux Poissons : entre la BFCM et la fontaine publique	Poteau annexe	30/01/2024	5	73,6
Forstheim : à la hauteur du ralentisseur	Poteau annexe	02/02/2024	3,86	42
Parcage	Poteau annexe	31/01/2024	3,7	65
Chablis	Poteau annexe	01/02/2024	3,6	28,8
Frère (Général) : impasse vers le Parc public	Poteau annexe	08/12/2015	3,82	102,2
Long (S.N.C.F.) près du pont	Poteau annexe	05/02/2024	4,68	164,2
Lafayette (Général)	Poteau annexe	04/04/2019	3,86	79,2
Saint-Wendelin	Poteau annexe	30/09/2016	4,36	48,4
Pie	Poteau annexe	31/01/2024	3,9	75
André (Colonel)	Poteau annexe	13/06/2023	3,6	111
Strasbourg : Pont SNCF (côté rue du Foulon)	Poteau annexe	02/01/2024	3,6	85
Hannetons : face du n° 26	Poteau annexe	10/01/2024	4,1	69,4

Eguisheim (Comtes d')	Poteau annexe	06/06/2023	4,7	55
Erables	Poteau annexe	20/08/2018	4,5	83,6
Weitbruch : garage GRASSER et en face n° 123	Poteau annexe	03/01/2024	3,7	75
Hallez (Député) (Château Walk)	Poteau annexe	18/01/2024	3	31,2
Belette	Poteau annexe	31/01/2024	3,4	70
Derendinger (Ignace) : en face du n° 25	Poteau annexe		3,62	81,8
Château-Fiat	Poteau annexe	05/06/2023	4,8	55
Tourbières : en face du n° 7	Poteau annexe		3,56	71
Kapsmatt	Poteau incendie	30/01/2024	3,62	179,6
Biche	Poteau annexe	08/01/2024	3,9	79,4
Frêne/Mélèze	Poteau annexe	20/08/2018	4,12	24
Spitzacker	Poteau annexe	01/02/2024	3,88	66,4
Claus (Ferme	Poteau annexe	18/10/2016	4,26	48,8
Saint-Vincent	Poteau annexe	12/02/2024	4,36	54,8
Bischwiller	Poteau annexe	02/12/2022	4,24	27,6
Guebwiller (Jérôme)	Poteau annexe	13/01/2023	4	32
Moutons	Poteau incendie	23/12/2022	4,1	113
Bischwiller / Garance	Poteau incendie	02/12/2022	3,9	165,6
Tremble	Poteau incendie	24/04/2018	4,4	197,4
Strasbourg / Carrières : Maison de l'entreprise (C.A.I.R.E)	Poteau annexe	03/01/2024	2,58	65
Sandlach : face TRUMPF	Poteau incendie	17/04/2023	3,8	176
Paysans	Poteau incendie	05/06/2023	3,9	170
Burger (Georges) / Moulin Neuf	Poteau annexe	12/02/2024	4,42	115
Rédemptoristes	Poteau annexe	02/10/2023	2,8	45
Statuette (chemin de la)	Poteau annexe	30/01/2024	4,1	40,6
Lapins/rue Heimelsberg	Poteau annexe	31/01/2024	4	78
Ducs d'Alsace	Poteau annexe	06/03/2023	4,7	95
Courbassier (au fond impasse vers Parc Public Musau)	Poteau annexe			
Ducs d'Alsace	Poteau annexe	06/03/2023	4,8	95
Ours : intersection avec rue de la Crécerelle	Poteau annexe	31/01/2024	3,5	107,2
Burger (Georges) / Maraîchers	Poteau annexe	12/02/2024	4,48	105,2
Prêteur (20a rue Gaillardin)	Poteau annexe		3,44	84
Russules	Poteau annexe	09/01/2024	4,12	82,6
Branly	Poteau annexe	06/03/2023	3,9	48
Rampe (chemin de la)	Poteau incendie	06/06/2023	3,3	129
Sport	Poteau annexe	12/02/2024	3,36	40,4
Paysans	Poteau incendie	17/11/2023	3,7	172
Signal	Poteau incendie	22/02/2023	3,6	137
Hoffmann (Jean-Joseph)	Poteau annexe	04/01/2024	5	38
Marx	Poteau annexe	03/01/2024	4,86	84,6
Radeaux	Poteau annexe	05/10/2023	5,4	139
Farkal (Armand)	Poteau annexe	17/06/2015	5,1	100,4
Schilling	Poteau annexe	04/01/2024	4,8	80
Chevreuil	Poteau incendie		4,2	47
Hérisson	Poteau incendie	06/03/2023	4,6	147

Sainte-Odile	Poteau incendie	12/02/2024	3,3	107
Wissembourg	Poteau annexe	28/12/2023	3,9	60
Glands	Poteau annexe	02/02/2024	4,18	11,2
Ourson : en face du n° 8	Poteau annexe	29/12/2023	4,1	82
Fourmis / Benoist (Colonel Jean de)	Poteau annexe	03/01/2024	3,7	60
Rue de la Martre	Poteau annexe	31/01/2024	3,62	21,2
Juncker	Poteau annexe	21/08/2018	4,46	14,8
Fougères	Poteau annexe	19/01/2024	4,2	68
Bitche	Poteau annexe	13/03/2023	4,6	78
Biquets	Poteau incendie	30/01/2024	3,5	121
Weitbruch	Poteau annexe	25/08/2016	3,86	93,2
Plateau	Poteau annexe	12/02/2024	3,6	164
Kapsmatt	Poteau incendie	30/01/2024	3,6	146,4
Falk (ferme)	Poteau annexe	30/01/2024	3,5	14,6
Forstheim : passage à niveau SNCF	Poteau incendie	02/02/2024	3,94	49,8
Prêteur	Poteau incendie		3,5	160,6
Forstheim	Poteau incendie	01/02/2024	3,78	72,4
Albrecht (Jean)/ Gran (Henri)	Poteau incendie	02/01/2024	5	169,4
Blanchissage	Poteau incendie	05/10/2023	4,3	112
Ampère : S.I.M.E.C.	Poteau incendie	04/06/2018	3,8	80
Cerisiers / Albrecht (Jean)	Poteau incendie	02/01/2024	4,948	235
Tournoi : en face du n° 1	Poteau incendie	09/01/2024	5,14	170,8
Imprimeurs	Poteau incendie	04/01/2024	4,8	109
Vignoble (Petite rue du)	Poteau incendie	30/01/2024	3,5	104
Bischwiller / Aviateurs	Poteau incendie	02/12/2022		
Guerber	Poteau annexe	06/03/2023	4,6	80
La Fayette (Général)	Poteau annexe	02/07/2019	3,8	103,8
Leriche (Professeur René)	Poteau annexe	29/12/2024	2,9	65
Statuette (chemin de la)	Poteau incendie	30/01/2024	3,62	134,2
Foulon	Poteau incendie		3,3	162
Wolbret (Syndic)	Poteau incendie	07/06/2018	4,36	165,8
Falk (ferme)	Poteau incendie	30/01/2024	3,7	165
Stade : ancienne tribune F.C.H.	Poteau incendie	03/01/2024	3,4	94
Hund (Ferme) : en face du n° 16	Poteau incendie	02/02/2024	3,84	49,6
Apothicaire	Poteau incendie	04/01/2024	4	157
Blanchissage / Marx	Poteau incendie	05/10/2023	4	134
De Lattre de Tassigny / Colomé	Poteau incendie	13/12/2023	4,44	118,2
Geyher	Poteau incendie	09/01/2024	4,9	89,6
Saint-Bernard	Poteau incendie	15/02/2024	3,78	110
Setzer (Jean)	Poteau incendie	24/11/2023	5	97
Noël (Paul)	Poteau incendie	18/01/2024	2,7	104,4
Violettes	Poteau incendie	02/01/2024	3,74	148
Friches / Plateau	Poteau incendie	12/02/2024	3,46	124
Foulon	Poteau incendie		3,5	123
Merisier	Poteau incendie	25/04/2018	4,24	165,4
Sandlach : Maison Forestière Sandlach	Poteau incendie	28/11/2022	3,5	69

Lezay-Marnezia (Préfet)	Poteau incendie	06/05/2024	3,38	150,2
Piscine	Poteau incendie	08/01/2024	3,1	120
Truttman	Poteau incendie	31/01/2024	4,7	154,6
Ours	Poteau incendie	22/12/2023	4,1	180
Ours / Busard	Poteau incendie	28/12/2023	3,8	165
Busard	Poteau incendie	31/01/2024	4,06	133,8
Rue de l'Ours	Poteau incendie	22/12/2023	3,9	112
Soufflenheim	Poteau incendie	22/12/2023	4,2	161
Soufflenheim : Scierie TRENDL : Bureaux	Poteau incendie	22/12/2023	3,9	60
Soufflenheim : Scierie TRENDL	Poteau incendie	22/12/2023	3,8	90,6
Soufflenheim : Scierie TRENDL	Poteau incendie	22/12/2023	3,5	213
Soufflenheim	Poteau incendie	22/12/2023	4	193
Soufflenheim / Oberlin (Ferme)	Poteau incendie	22/12/2023	3,9	163
Soufflenheim : en face de la rue du Busard	Poteau incendie	22/12/2023	4,1	181
Soufflenheim : parking USOCOME	Poteau incendie	22/12/2023	4,1	152
Soufflenheim / Vélos	Poteau incendie	22/12/2023	4,2	158
Route de Soufflenheim	Poteau incendie	22/12/2023	4,1	122
Soufflenheim / Apothicaire	Poteau incendie	03/10/2018	4,26	149,4
Taupe	Poteau incendie	22/12/2023	4,2	138,4
Taupe	Poteau incendie	22/12/2023	4,3	134
Taupe	Poteau incendie	22/12/2023	4,4	128
Gui	Poteau incendie	09/01/2024	3,96	101,6
Mousserons	Poteau incendie	09/01/2024	4,42	136,6
Girolles	Poteau incendie	27/11/2023	4,2	130
Fougères / Fraises	Poteau incendie	19/01/2024	4,44	104
Genêt	Poteau incendie	19/01/2024	4,2	156
Sables / Merle	Poteau annexe	29/01/2024	4,1	35
Sables / Rossignol	Poteau annexe	29/01/2024	3,98	93
Schirrhein	Poteau incendie	08/01/2024	4,5	176
Schirrhein	Poteau incendie	08/01/2024	4,3	203
Résine	Poteau annexe	06/10/2023	4,8	60
Statuette (chemin de la)	Poteau incendie	30/01/2024	3,7	140
Marienthal	Poteau incendie	10/03/2016	3,7	102,8
Foulon : en face du n° 1	Poteau incendie	10/01/2024	3,6	177
Foulon	Poteau incendie	12/04/2017	3,5	141,8
Rampe (chemin de la) arrière collège Kléber	Poteau incendie	11/06/2023	3,5	160
Kellermann	Poteau incendie	11/01/2024	3,9	78
Urban (Butte) / Friches	Poteau incendie	08/01/2024	3,02	115
Friches / Glacière	Poteau incendie	08/01/2024	2,8	115
Claus (Ferme)	Poteau incendie	20/03/2024	3,9	79
Bugatti (Ettore): S.A.P.O	Poteau incendie	13/04/2023	3,9	145
Prêteur / Traverse	Poteau incendie	06/06/2023	3,4	173
Ferme Stangen	Poteau incendie	19/01/2024	5,04	84
Montagne Verte	Poteau annexe	29/11/2023	5	80
Pie	Poteau incendie	31/01/2024	3,76	85
Bumb (allée Joseph) : restaurant Mac Donald's	Poteau incendie	29/11/2022	3,8	84,4

route de Rhin / rue des quatre Vents	Poteau annexe	02/01/2024	5,4	33
Orme	Poteau incendie	09/05/2018	4,18	103,2
Tuiles	Poteau incendie	09/05/2018	4,74	117,6
Tuiles	Poteau incendie	09/05/2018	4,42	124,8
Teinturerie (impasse)	Poteau incendie	04/01/2024	5	108
Maraichers	Poteau incendie	12/02/2024	4,4	184
Maraichers	Poteau incendie	12/02/2024	4,48	180,8
Voituriers : derrière les immeubles S.I.B.A.R.	Poteau incendie	30/01/2024	3,6	86
Plateau	Poteau incendie	12/02/2024	3,4	114
Plateau	Poteau incendie	12/02/2024	3,44	138,8
Saint-Florent	Poteau incendie	12/02/2024	3,5	133,2
Chasseurs	Poteau incendie	29/01/2024	4,1	156
Burlenfeld	Poteau incendie	24/04/2018	4,32	180
Soufflenheim	Poteau incendie	22/12/2023	4	141
chemin des paysans	Poteau incendie	06/06/2023	3,9	174
chemin sandlach (bassin TRUMPF)	Poteau incendie	02/11/2022	3,7	189,6
ferme Stritten (devant hangar)	Poteau incendie	19/01/2024	5,2	66
ferme Stritten (devant habitation vers RD 29)	Poteau incendie	19/01/2024	4	80
Moutons (lotissement)	Poteau incendie	27/12/2022	3,9	101,4
Fortsheim (face chemin ferme des Anabaptistes)	Poteau incendie	01/02/2024	3,68	60,4
Neufeld	Poteau annexe			
Vignoble (Petite rue du)	Poteau incendie	30/01/2024	3,4	125
Aune	Poteau incendie	09/05/2018	4,24	127,6
Asperges	Poteau incendie	09/05/2018	4,42	96,8
Abeilles	Poteau incendie	30/01/2024	3,72	90,8
Fleurs	Poteau incendie	02/01/2024	4	169
Escargots	Poteau incendie	06/03/2023	4,7	191
Gaz (chemin du)	Poteau annexe	02/01/2024	4,2	25
Marx	Poteau incendie	03/01/2024	4,48	112,2
Epines	Poteau incendie	09/01/2024	4,2	148
Abeilles	Poteau incendie	30/01/2024	3,7	131,2
Butte Urban	Poteau incendie	08/01/2024	3,26	93,4
Boulevard de l'Europe	Poteau incendie	22/12/2023	4,5	60
Ilot du Maire Traband (Bat 3)	Poteau incendie	13/12/2023	4,78	179
rue du Professeur Batt	Poteau incendie	02/01/2024	4,3	153
Place Désiré Brumbt	Poteau incendie		0	0
chemin du Moulin Neuf : derrière le centre de Santé Polyvalent	Poteau incendie	04/10/2017	4,58	92,4
Rue du Vautour	Poteau incendie	02/01/2024	3,4	124
Rue de la Coudraie	Poteau incendie	13/11/2023	3,7	108
Rue du Vignoble	Poteau incendie	30/01/2024	3,56	153
Rue du Vignoble	Poteau incendie	30/01/2024	3,58	144
Rue Ohmetfeld	Poteau incendie	30/01/2024	3,5	152
Rue de l'Ours	Poteau incendie	28/12/2023	3,9	146
Rue Saint Materne	Poteau incendie	15/02/2024	4,2	174
Rue Saint Materne	Poteau incendie	15/02/2024	4	132

Rue de l'Hérissou	Poteau incendie	31/01/2024	4,18	171,4
Rue de l'Hermine	Poteau incendie	04/01/2024	4,08	177
Rue de la Croix de Pierre	Poteau incendie	02/02/2023	3,7	98
Rue de la Croix de Pierre	Poteau incendie	25/09/2021	3,9	121
Rue de la Croix de Pierre	Poteau incendie	02/02/2023	3,9	117
Chemin du parage	Poteau incendie	31/01/2024	3,2	80
Rue du Cresson	Poteau incendie	30/01/2024	3,5	147
Rue du Cresson	Poteau incendie	30/01/2024	3,5	157
Rue du Château Fiat	Poteau incendie	24/11/2023	4,9	97
Route de Bischwiller	Poteau annexe	08/01/2024	2,78	85
Rittergasse	Poteau annexe	06/03/2019	4,2	114,2
Route de Weitbruch	Poteau incendie	03/01/2024	3,58	62,2
Chemin des Paysans	Poteau incendie	29/06/2023	4	100
rue du colonel André	Poteau incendie	13/06/2023	3,5	70
Ecrevisses (Rue des)	Poteau incendie	28/11/2023	4,1	147
Thurot (Rue Nicolas)	Poteau incendie	24/11/2023	3,6	167
Thurot (Rue Nicolas)	Poteau incendie	13/03/2023	3,8	200
Thurot (Rue Nicolas)	Poteau incendie			
Thurot (Rue Nicolas)	Poteau incendie	24/11/2023	3,7	168
Thurot (Rue Nicolas)	Poteau incendie	29/11/2023	3,6	128
Thurot (Rue Nicolas)	Poteau incendie	29/11/2023	3,5	101
Thurot (Rue Nicolas)	Poteau incendie	29/11/2023	3,7	173
Murin (Passage du)	Poteau incendie	24/11/2023	3,5	140
Verdier (Passage du)	Poteau incendie			
Sitelle (Passage de la)	Poteau incendie	13/03/2023	3,7	87
rue des scarabées	Poteau incendie	30/01/2024	3,6	129
rue des carrières	Poteau incendie		2,5	131
carrière	Poteau incendie	13/03/2023	5,1	99
carrière	Poteau incendie	13/03/2023	5	106
rue des agneaux	Poteau incendie		3,7	111
Tristan Ruhlmann	Poteau incendie			
Rue Gaillardin	Poteau incendie	18/01/2024	3,2	93
CHEMIN DE LA RAMPE	Poteau incendie		3,4	128
Claus (Ferme): pied du talus de la voie de liaison Nord/Ouest	Poteau incendie	12/10/2016	4,1	87,4
Saint-Wendelin	Poteau incendie	30/09/2016	4,16	62,8
Chapelle de la Croix	Poteau incendie	17/07/2018	3,5	99
neubourg	Poteau incendie	30/01/2024	4,42	115,8
Capucins	Poteau incendie	28/11/2023	4,3	129
Claus (Ferme): Ets TRENDEL	Poteau incendie	30/09/2016	4,08	81,6
Neuve	Poteau incendie	28/11/2023	4,3	102
Claus (Ferme)	Poteau annexe	10/04/2019	4,18	13,4
Foch (Maréchal)	Poteau incendie	30/01/2024	4,6	173
Claus (Ferme): devant SCHROLL	Poteau incendie	08/04/2019	4,28	69,4
Claus (Ferme): en face du n°37a	Poteau incendie	12/10/2016	4,02	65
route de Strasbourg	Poteau annexe	03/01/2024	3,6	85
rue des chataigniers	Poteau incendie			

Chaudronniers	Poteau incendie	29/01/2024	4,8	167,8
Rue de l'Epervier	Poteau incendie	29/01/2024	3,7	78
Houblon : Salle des Corporations	Poteau incendie	29/01/2024	4,86	103
Tanneurs (Fossé)	Poteau incendie	29/01/2024	4,86	181,2
Rue de la Forêt Sainte	Poteau annexe	29/01/2024	4,08	102,8
Bardeaux	Poteau incendie	29/01/2024	4,1	151
Faisans	Poteau incendie	29/01/2024	4,32	140
Saint-Arbogast	Poteau incendie	29/01/2024	4,1	168
Chasseurs / Tapis	Poteau incendie	29/01/2024	4,1	179
Chasseurs	Poteau incendie	29/01/2024	4,3	127,4
Angle	Poteau annexe	29/01/2024	4,1	55,4
Koechlin (Maurice) : au bout de la route	Poteau incendie	30/01/2024	3,88	84,8
Cigales (Rue des)	Poteau incendie	23/01/2024	3,7	61
Falk (ferme)	Poteau incendie	30/01/2024	3,58	141,2
Falk (ferme) : TIXIT	Poteau incendie	30/01/2024	3,5	128
Rue du Vignoble	Poteau incendie	30/01/2024	3,5	147
Parcage / Oberlin (Ferme)	Poteau incendie	31/01/2024	3,82	76
Crécerelle	Poteau incendie	31/01/2024	3,68	123
Crécerelle	Poteau incendie	31/01/2024	3,46	84
Postillon	Poteau incendie	31/01/2024	3,3	94
Château-Fiat	Poteau incendie	30/01/2024	5,14	221,2
Benoist (Colonel Jean de) : en face du n° 1b	Poteau annexe	30/01/2024	3,8	157
Spitzacker	Poteau incendie	01/02/2024	4	144
Forstheim : route longeant voie ferrée	Poteau incendie	02/02/2024	4,06	48
Long (chemin) - Mélèze	Poteau incendie	05/02/2024	4,24	187,6
Long (chemin) / Frêne	Poteau annexe	05/02/2024	4,26	99,2
Wintershouse	Poteau incendie	06/02/2024	3,4	153
Huttendorf	Poteau incendie	12/02/2024	4,52	146
Saint-Florent	Poteau incendie	12/02/2024	3,94	105
Saint-Florent	Poteau incendie	12/02/2024	3,66	115,8
Lezay Marnézia (Préfet) / Gambs (Général)	Poteau incendie	13/06/2023	3,8	187
Lezay Marnézia (Préfet) / école élémentaire Musau	Poteau incendie	12/07/2018	3,56	144,2
Leriché (Professeur René) : en face du n° 14	Poteau incendie	02/01/2024	3	121
Leriché (Professeur René)	Poteau annexe	02/01/2024	2,8	48,8
Becquet (Thomas)	Poteau incendie	08/01/2024	5,36	98,8

## 7.3 Commune de Kaltenhouse

Adresse	Type	Date de dernière mesure	Pression statique (bars)	Débit à 1 bar (m <sup>3</sup> /h)
11, RUE DU ROSENFELD	Poteau incendie	22/01/2024	5,2	105
29, RUE DU ROSENFELD	Poteau incendie	04/12/2023	0	0
25, RUE DU ROSENFELD	Poteau annexe	22/01/2024	5,2	95
54, RUE DE MARIENTHAL	Poteau incendie	02/02/2024	4,2	73
36, RUE DE MARIENTHAL	Poteau annexe	02/02/2024	4,2	33
8, IMPASSE DE LA PRAIRIE	Poteau annexe	11/01/2024	5,5	88
53, RUE DES MESSIEURS	Poteau incendie	09/01/2024	5,5	173
56, CHEMIN DE L'ETANG	Poteau incendie	09/01/2024	5,3	110
CHEMIN RURAL INCONNU	Poteau incendie	18/01/2024	4,2	51
11, RUE DES HIRONDELLES	Poteau annexe	11/12/2023	4,1	75
3, RUE DES ROSSIGNOLS	Poteau annexe	08/01/2024	4,1	100
12, RUE DES HIRONDELLES	Poteau incendie	11/12/2023	4	90
2, RUE DES HIRONDELLES	Poteau annexe	11/12/2023	4	75
18, RUE DES MESSIEURS	Poteau annexe	11/01/2024	5,3	40
16, RUE DES PECHEURS	Poteau annexe	26/07/2023	0	0
7, RUE DES PECHEURS	Poteau annexe	11/01/2024	5,3	20
32, RUE DES MESSIEURS	Poteau annexe	11/01/2024	5	40
2, RUE DES ACACIAS	Poteau incendie	18/01/2024	4,3	60
6, RUE DE SCHIRRHEIN	Poteau incendie	18/01/2024	4,4	135
10, RUE DE BISCHWILLER	Poteau incendie	18/01/2024	4,2	75
CHEMIN RURAL INCONNU	Poteau incendie	24/01/2024	4	40
30, RUE DE LA LIBERTE	Poteau annexe	26/07/2023	4,2	75
6, RUE DES IRIS	Poteau annexe	08/01/2024	4,3	72
11, RUE DE SCHIRRHEIN	Poteau annexe	22/01/2024	4,6	110
26, RUE DE SCHIRRHEIN	Poteau incendie	18/01/2024	4,5	145
1, CHEMIN DEPARTEMENTAL NO29 (RUE PRINCIPALE)	Poteau annexe	08/01/2024	4,1	78
11, RUE DES FAISANS	Poteau incendie	13/12/2023	4,1	99
8, RUE DES GENETS	Poteau incendie	13/12/2023	4,1	84
CHEMIN RURAL INCONNU	Poteau incendie	04/12/2023	0	0
107, ROUTE DEPARTEMENTALE NO329 (RUE DE BISCHWILLER)	Poteau incendie	22/01/2024	4,2	106
30, CHEMIN DEPARTEMENTAL NO29 (RUE PRINCIPALE)	Poteau annexe	18/01/2024	4	65
24, RUE DE BISCHWILLER	Poteau incendie	18/01/2024	4,2	72
5, RUE DES SOEURS	Poteau incendie	18/01/2024	4,2	60
20, CHEMIN DEPARTEMENTAL NO29 (RUE PRINCIPALE)	Poteau annexe	08/01/2024	4	65
16, RUE DES MESANGES	Poteau incendie	11/12/2023	4,1	107
6, RUE DES ROSES	Poteau annexe	08/01/2024	4,7	34
3, RUE DES FLEURS	Poteau annexe	08/01/2024	4	36
40 RUE DES PERDRIX	Poteau incendie	13/12/2023	4,1	90
10, RUE DE LA PAIX	Poteau incendie	08/01/2024	4,1	36
16, RUE DES CHASSEURS	Poteau annexe	08/01/2024	4	40

2A, RUE DES MESANGES	Poteau incendie	11/12/2023	4,2	72
2, RUE DES PERDRIX	Poteau annexe	11/12/2023	4,1	79
1, RUE DES PERDRIX	Poteau incendie	11/12/2023	4	107
13, RUE DES MESANGES	Poteau annexe	11/12/2023	4,1	90
3, RUE DU FURET	Poteau incendie	13/12/2023	4,3	98
6, RUE DES LILAS	Poteau annexe	13/12/2023	4,3	67
2, RUE DE LA BELETTE	Poteau incendie	13/12/2023	4,4	105
7, RUE DU VISON	Poteau incendie	13/12/2023	4,2	100
7, RUE DE MARIENTHAL	Poteau incendie	02/02/2024	4	0
5, RUE LA DE SABLIERE	Poteau annexe	29/05/2020	4,1	35
12, RUE LA DE SABLIERE	Poteau annexe	18/01/2024	4,2	28
3D, RUE DE MARIENTHAL	Poteau incendie	02/02/2024	4,3	32
5, RUE DE L'HERMINE	Poteau incendie	13/12/2023	4,3	105
13, RUE DES ECUREUILS	Poteau incendie	13/12/2023	4,2	99
4, RUE DU JASMIN	Poteau annexe	13/12/2023		0
52, RUE DE LA LIBERTE	Poteau annexe	11/12/2023	4,2	33
10, RUE DES PERDRIX	Poteau incendie	13/12/2023	4	95
3, RUE DU NOYER	Poteau incendie	08/01/2024	4,1	80
6, RUE DES ECUREUILS	Poteau incendie	13/12/2023	4,1	99
10, CHEMIN DEPARTEMENTAL NO29 (RUE PRINCIPALE)	Poteau incendie	08/01/2024	4,1	80
8, RUE DE LA LIBERTE	Poteau annexe	11/12/2023	4	50
23, RUE DE MARIENTHAL	Poteau incendie	26/07/2023	4,2	20
10 Rue des Prés	Poteau annexe	11/01/2024	5,3	20
40, RUE DE BISCHWILLER	Poteau incendie	18/01/2024	4,2	70
11, RUE DE LA MONTAGNE	Poteau annexe	11/01/2024	4	5

## 7.4 Commune d'Oberhoffen-sur-Moder

Adresse	Type	Date de dernière mesure	Pression statique (bars)	Débit à 1 bar (m <sup>3</sup> /h)
19 Rue Schmalzacker	Poteau incendie	21/11/2023	5	145
37 RUE DE SCHIRRHEIN	Poteau incendie	23/11/2023	5.5	160
83, RUE PRINCIPALE	Poteau incendie	22/11/2023	5.5	170
17 Rue des Bouleaux	Poteau incendie	22/11/2023	5.3	130
6 Rue de Kaltenhouse	Poteau incendie	23/11/2023	5.3	145
10 RUE DU BLAIREAU	Poteau incendie	22/11/2023	5.5	136
28 Rue des Genets	Poteau incendie	22/11/2023	5.5	140
5 RUE DE LA SCIERIE	Poteau incendie	21/11/2023	5.1	97
45 Rue de la Gare	Poteau incendie	22/11/2023	5.5	174
40 RUE DES TUILES	Poteau incendie	22/11/2023	5.5	56
68 RUE PRINCIPALE	Poteau incendie	21/11/2023	5.6	185
40 RUE PRINCIPALE	Poteau incendie	23/11/2023	5.8	123
10 RUE DE BISCHWILLER	Poteau incendie	22/11/2023	6	45
5 Rue du Commerce	Poteau incendie	21/11/2023	6	70
65 Rue de Schirrhein	Poteau incendie	22/11/2023	5.6	167
80 Rue de Schirrhein	Poteau incendie	22/11/2023	5.6	151
10 Rue de la Gare	Poteau incendie	22/11/2023	5.7	184
85 Rue de la Gare	Poteau incendie	22/11/2023	5.2	135
1 RUE DU BLAIREAU	Poteau incendie	23/11/2023	5.5	142
71 Rue de la Gare	Poteau incendie	22/11/2023	5.2	105
67d Rue de la Gare	Poteau incendie	22/11/2023	5.5	120
4 Rue du Commerce	Poteau incendie	22/11/2023	5.8	70
10 Rue des Champs	Poteau incendie	23/11/2023	5.9	75
15 Rue du Commerce	Poteau incendie	22/11/2023	6	75
12 RUE DES VIGNES	Poteau incendie	22/11/2023	5.8	65
16 RUE DES VIGNES	Poteau incendie	23/11/2023	5.6	60
46 RUE DU DOCTEUR SCHWEITZER	Poteau incendie	22/11/2023	5.1	92
43 RUE DU DOCTEUR SCHWEITZER	Poteau incendie	23/11/2023	5.5	128
26 RUE DES ASPERGES	Poteau incendie	21/11/2023	5.5	125
11 RUE DU POSTEUR EHRENPFORT	Poteau incendie	23/11/2023	5.3	118
1 RUE DE SCHIRRHEIN	Poteau incendie	22/11/2023	5.6	180
1, IMPASSE DES MIRABELLES	Poteau incendie	22/11/2023	5.9	210
2 Rue Gottfried Ostermann	Poteau incendie	23/11/2023	5.1	120
18 Rue de Kaltenhouse	Poteau incendie	22/11/2023	5.1	60
1 PLACE DU RENARD	Poteau incendie	23/11/2023	5.5	150
30 RUE DES TUILES	Poteau incendie	23/11/2023	5.5	85
42 Rue de la Gare	Poteau incendie	21/11/2023	5.5	187
24 Rue de la Gare	Poteau incendie	22/11/2023	5.8	190
2 RUE DES PRES	Poteau incendie	22/11/2023	5.7	68
12 RUE PRINCIPALE	Poteau incendie	23/11/2023	5.8	125
11 RUE DES BOULEAUX	Poteau incendie	22/11/2023	5.2	138
3 RUE DES BOULEAUX	Poteau incendie	21/11/2023	5	107

20 RUE DES BRUYERES	Poteau incendie	22/11/2023	5	135
38 RUE DE LA FORET	Poteau incendie	22/11/2023	5.1	112
16 RUE DU BLE	Poteau incendie	22/11/2023	5.6	45
1, RUE DES BOULEAUX	Poteau incendie	22/11/2023	5.2	144
19 RUE DE SCHIRRHEIN	Poteau incendie	21/11/2023	5.5	180
20, RUE DES TROIS TILLEULS	Poteau incendie	21/11/2023	5.8	147
5 PLACE DU RENARD	Poteau incendie	21/11/2023	5.5	115
7 Rue des Genets	Poteau incendie	23/11/2023	5.5	135
72a Rue de la Gare	Poteau incendie	22/11/2023	5.7	165
5 Rue de l'Orge	Poteau incendie	21/11/2023	5.5	158
54 RUE PRINCIPALE	Poteau incendie	22/11/2023	5.5	109
22 RUE PRINCIPALE	Poteau incendie	21/11/2023	5.5	110
20 RUE DE BISCHWILLER	Poteau incendie	21/11/2023	5.6	95
2 RUE DE BISCHWILLER	Poteau incendie	11/12/2023	5.2	65
47 RUE DE SCHIRRHEIN	Poteau incendie	22/11/2023	5.6	160
3 Rue des Artisans	Poteau incendie	21/11/2023	5.2	63
2 RUE DES BRUYERES	Poteau incendie	22/11/2023	5	96
52 RUE DU DOCTEUR SCHWEITZER	Poteau incendie	21/11/2023	5.1	128
30 RUE DU BLE	Poteau incendie	23/11/2023	5.6	102
2 RUE DU HOUBLON	Poteau incendie	22/11/2023	5.8	130
10 RUE DU CIMETIERE	Poteau incendie	22/11/2023	5.6	104
6, RUE DES PATURAGES	Poteau incendie	21/11/2023	5.5	120
12 Rue du Camp	Poteau incendie	22/11/2023	5.4	108
1, RUE LOUIS PASTEUR	Poteau incendie	21/11/2023	5.8	110
RUE DE L'ORGE	Poteau incendie	22/11/2023	5.1	106
18 RUE DU DOCTEUR SCHWEITZER	Poteau incendie	21/11/2023	5.2	145
29 RUE DU DOCTEUR SCHWEITZER	Poteau incendie	22/11/2023	5.2	107
6 RUE BEILE	Poteau incendie	22/11/2023	5.4	98
8 RUE ALBERT SCHWEITZER	Poteau incendie	22/11/2023	5.8	167
8 RUE DE LA FORET	Poteau incendie	23/11/2023	5.8	138
RUE DE LA FORET	Poteau incendie	21/11/2023	5.6	70
3 RUE GOETHE	Poteau incendie	22/11/2023	5.8	100
5a rue des pâquerettes	Poteau incendie	22/11/2023	5.5	127
11 rue des pâquerettes	Poteau incendie	22/11/2023	5.4	135
10 Rue Christian Christmann	Poteau incendie	23/11/2023	5.5	135
1 Rue Christian Christmann	Poteau incendie	21/11/2023	5.4	130
19 RUE DES ASPERGES	Poteau incendie	23/11/2023	5.2	137
9 RUE ENTLYBERG	Poteau incendie	22/11/2023	5.5	106
16 RUE BEILE	Poteau incendie	21/11/2023	5.2	90
22 RUE DE LA FORET	Poteau incendie	23/11/2023	5.1	92
12 RUE NEUVE	Poteau incendie	22/11/2023	5.8	60
9 RUE DES HIRONDELLES	Poteau incendie	23/11/2023	5.6	33
CHEMIN RURAL BAECKERWEG	Poteau incendie	22/11/2023	5.5	82
20, RUE DE L'HIVER	Poteau incendie	21/11/2023	5.5	155
18, RUE DE LA FORET	Poteau incendie	22/11/2023	5.4	127
16 rue des orchidées	Poteau incendie	22/11/2023	5.5	120

1a rue des pâquerettes	Poteau incendie	21/11/2023	5.3	124
15 rue des pâquerettes	Poteau incendie	21/11/2023	5.5	140
rue de schirrhein prox pylonne	Poteau incendie	21/11/2023	5.8	140
30 RUE DE LA FORET	Poteau incendie	21/11/2023	5.1	130
8 RUE DES BRUYERES	Poteau incendie	23/11/2023	5.1	120
22 RUE DU POSTEUR EHRENPFORT	Poteau incendie	21/11/2023	5.5	117
1 RUE FORLENWALD	Poteau incendie	22/11/2023	5.3	105
2 RUE DU BLE	Poteau incendie	21/11/2023	5.5	130
6 RUE DU MILIEU	Poteau incendie	21/11/2023	5.8	156
7 RUE DES TROIS TILLEULS	Poteau incendie	22/11/2023	5.8	104
30 RUE DU CIMETIERE	Poteau incendie	22/11/2023	5.5	111
6 RUE DE LA FORET	Poteau incendie	21/11/2023	5.3	185
2 rue du muguet	Poteau incendie	22/11/2023	5.5	129
5 Rue Ludwig Koenig	Poteau incendie	22/11/2023	5.5	135
7 Rue Gottfried Ostermann	Poteau incendie	21/11/2023	5.5	133

## 7.5 Commune d'Ohlungen

Adresse	Type	Date de dernière mesure	Pression statique (bars)	Débit à 1 bar (m <sup>3</sup> /h)
158, RUE HUBEL	Poteau incendie	16/11/2023	3,8	94
17, RUE DES LILAS	Poteau annexe	16/11/2023	3	50
1, RUE DES TULIPES	Poteau incendie	16/11/2023	3,8	70
13, RUE DES TULIPES	Poteau incendie	16/11/2023	3	60
1, RUE DES OEILLETS	Poteau incendie	16/11/2023	3	54
6, RUE DES LILAS	Poteau annexe	16/11/2023	3,2	30
15, RUE DU MOULIN	Poteau incendie	16/11/2023	4	80
22, RUE DU MOULIN	Poteau incendie	16/11/2023	3,8	85
7, RUE DES SPORTS	Poteau incendie	16/11/2023	4,2	90
6, RUE DU MUGUET	Poteau annexe	16/11/2023	3	60
1, RUE DES SPORTS	Poteau annexe	16/11/2023	4	60
4, IMPASSE DES VIOLETTES	Poteau annexe	16/11/2023	3	45
13, RUE DU MUGUET	Poteau incendie	16/11/2023	2,9	58
25, RUE DU MUGUET	Poteau annexe	16/11/2023	2,8	46
8, CHEMIN D'EXPLOITATION INCONNU	Poteau incendie	16/11/2023	2,8	52
8, RUE DES HIRONDELLES	Poteau incendie	16/11/2023	2,5	50
137B, RUE SANDBUEHL	Poteau incendie	16/11/2023	4,7	80
57, RUE MERCIERE KRAEMERGASSE	Poteau incendie	16/11/2023	3,9	68
53A, RUE DE L'EGLISE	Poteau annexe	16/11/2023	4,4	38
113, RUE SANDBUEHL	Poteau incendie	16/11/2023	4	60
117, RUE SANDBUEHL	Poteau annexe	16/11/2023	4,5	60
CHEMIN D'EXPLOITATION INCONNU	Poteau incendie	16/11/2023	3,5	65
25 rue PRINCIPALE	Poteau incendie	16/11/2023	3,2	68
1, RUE DU MOULIN	Poteau incendie	16/11/2023	4,2	80
1, RUE DU SAPIN	Poteau incendie	16/11/2023	4,4	60
13, RUE DU SAPIN	Poteau annexe	16/11/2023	4,6	54
rue de la source	Poteau annexe	16/11/2023	4,3	60
109, RUE SANDBUEHL	Poteau incendie	16/11/2023	4,5	100
126, RUE SANDBUEHL	Poteau incendie	16/11/2023	4,2	105
5, RUE DU SAPIN	Poteau incendie	16/11/2023	3,7	67
53, RUE DE L'EGLISE	Poteau annexe	16/11/2023	3,7	35
9, RUE DU SAPIN	Poteau annexe	16/11/2023	4,6	58
CHEMIN D'EXPLOITATION INCONNU	Poteau incendie	16/11/2023	4,6	96
RUE DU SAPIN	Poteau incendie	16/11/2023	4,9	109
5 Rue du Moulin	Poteau incendie	12/05/2023	3	60
RUE SANDBUEHL	Poteau incendie	16/11/2023	4,6	90
RUE SANDBUEHL	Poteau incendie	16/11/2023	4,7	84
8, RUE DU ROSSIGNOL	Poteau incendie	16/11/2023	2,5	45
1, RUE IMP. DU PINSON	Poteau incendie	16/11/2023	2,5	35
60, RUE DE L'EGLISE	Poteau annexe	16/11/2023	3,6	40
72, RUE DE LA CHARRUE	Poteau annexe	16/11/2023	4	30
CHEMIN D'EXPLOITATION INCONNU	Poteau incendie	16/11/2023	2,4	60

212, RUE DE WINTERSHOUSE	Poteau incendie	16/11/2023	2,8	74
CHEMIN D'EXPLOITATION INCONNU	Poteau incendie	16/11/2023	4,6	85
LIEUDIT WOLKENBRUCH	Poteau incendie	16/11/2023	4,9	96
180, RUE DE WINTERSHOUSE	Poteau incendie	16/11/2023	3,2	86
193, RUE DE WINTERSHOUSE	Poteau incendie	16/11/2023	2,8	80
194, RUE DES TAILLEURS	Poteau incendie	16/11/2023	3	80
45, RUE DE L'ECOLE	Poteau annexe	16/11/2023	3,3	45

## 7.6 Commune de Rohrwiller

Adresse	Type	Date de dernière mesure	Pression statique (bars)	Débit à 1 bar (m <sup>3</sup> /h)
Roseaux (Rue des)	Poteau incendie	16/05/2021		
Rettig (Lotissement)	Poteau incendie	15/05/2021	4,1	47
Saint-Wendelin (Rue)	Poteau incendie	16/05/2021	6,5	
Saint-Wendelin (Rue)	Poteau incendie	16/05/2021	6,3	
Grand'Rue	Poteau incendie	16/05/2021	6,3	
Champs (Rue des )	Poteau incendie	16/05/2021	6,3	
Grand'Rue	Poteau annexe	16/05/2021	6,4	111
Lilas (Rue des)	Poteau annexe		5,5	109
Lilas (Rue des)	Poteau incendie		5,5	2
Pommiers (Rue des)	Poteau annexe	16/05/2021	5,4	116
Chênes (Rue des)	Poteau incendie	16/05/2024	5,4	120
Saint-Wendelin (Rue)	Poteau incendie	16/05/2021	5,4	
Noyers (Rue des)	Poteau incendie	16/05/2021	6,4	
Vergers (Rue des)	Poteau incendie	09/05/2021	6,3	
Noyers (Rue des)	Poteau annexe	16/05/2021	6,3	
Cigognes (Rue des)	Poteau incendie	15/05/2021	5,4	
Cigognes (Rue des)	Poteau incendie	15/05/2021	5,4	
Cigognes (Rue des)	Poteau incendie	15/05/2021	5,4	
RD 529	Poteau incendie	15/05/2021	3,4	72
RD 529	Poteau incendie	15/05/2021	3,8	60
Jardins de la Moder (Rue des)	Poteau incendie	15/05/2021	6,3	
Jardins de la Moder (Rue des)	Poteau annexe	15/05/2021	6,3	89
Jardins de la Moder (Rue des)	Poteau annexe	15/05/2021	6,2	86
Trois chênes tr3 (Lotissement les)	Poteau incendie	16/05/2021	5,4	116
Trois chênes tr3 (Lotissement les)	Poteau incendie		5,4	112
Trois chênes tr3 (Lotissement les)	Poteau incendie		5,4	108
Grand'Rue	Poteau incendie	16/05/2021	6,3	
Grand'Rue	Poteau incendie	16/05/2021	6,3	
RD 529	Poteau incendie		6,3	
Grand'Rue	Poteau incendie	16/05/2021	6,3	
Grand'Rue	Poteau incendie	16/05/2021	6,3	
Grand'Rue	Poteau incendie	16/05/2021	6,3	
Canards (Rue des)	Poteau incendie	16/05/2021	6,3	
Fort Louis (Rue de )	Poteau incendie	09/05/2021	6,3	3
Neumatt (Rue)	Poteau incendie		5,5	35
Champs (Rue des )	Poteau incendie	16/05/2021	5,5	100
Cimetière (Rue du)	Poteau incendie	16/05/2021	6,3	
Cimetière (Rue du)	Poteau annexe	16/05/2021	6,3	
Presbytère (Rue du)	Poteau incendie	16/05/2021	6,4	
Presbytère (Rue du)	Poteau incendie	16/05/2021	6,4	
Vergers (Rue des)	Poteau incendie	16/05/2021	6,3	
Stade (Rue du)	Poteau annexe	16/05/2021	5,3	98

Ecoles (Rue des)	Poteau incendie	16/05/2021	6,4	
Presbytère (Rue du)	Poteau incendie	16/05/2021	6,4	
Saint-Wendelin (Rue)	Poteau incendie	16/05/2021	6,3	
Trois chênes tr3 (Lotissement les)	Poteau incendie	16/05/2021	5,4	108
Neumatt (Rue)	Poteau incendie	16/05/2021	6,4	
Peupliers (Rue des)	Poteau incendie	15/05/2021	6,2	118
Ried (Rue du)	Poteau incendie			
Paix (Rue de la )	Poteau incendie			
Madeleine (Rue)	Poteau incendie			

## 7.7 Commune de Schweighouse-sur-Moder

Adresse	Type	Date de dernière mesure	Pression statique (bars)	Débit à 1 bar (m <sup>3</sup> /h)
6 RUE DE LA GARENNE	Poteau incendie	01/02/2024	2.9	69
13 RUE DES CHAMPS	Poteau incendie	01/02/2024	3	87
30 RUE GEORGES CLEMENCEAU	Poteau incendie	26/02/2024	4	120
5 RUE DE LA BRUYERE	Poteau incendie	27/02/2024	4.6	175
12 RUE DES CHASSEURS	Poteau incendie	06/02/2024	4.1	105
2 CITE DES PEUPLIERS	Poteau incendie	28/02/2024	4.2	123
1 CITE FRANCK	Poteau incendie	06/02/2024	4	92
24 RUE DU MARECHAL LECLERC	Poteau incendie	06/02/2024	3	68
30 RUE DU GENERAL KOEING	Poteau incendie	01/02/2024	3.2	90
4 RUE VICTOR HUGO	Poteau incendie	01/02/2024	2.9	70
26 RUE DU VALLON	Poteau incendie	12/02/2024	3.2	100
7 RUE DES GENETS	Poteau incendie	02/02/2024	3	82
14 RUE DE LA LISIERE	Poteau incendie	02/02/2024	2.9	60
2 Place de la Gare	Poteau incendie	25/01/2024	3.2	142
5 Rue d'Überach	Poteau incendie	31/01/2024	3.4	90
9 RUE DES CHAMPS	Poteau incendie	01/02/2024	3	85
7 RUE DE LA FLUSSE	Poteau incendie	01/02/2024	3	96
13 RUE DU DOCTEUR ALBERT SCHWEITZER	Poteau incendie	22/02/2024	3.8	140
2 RUE DES ROSEAUX	Poteau incendie	27/02/2024	4.4	175
24 RUE DES CHASSEURS	Poteau incendie	04/03/2024	4	97
17 CITE DES PEUPLIERS	Poteau incendie	28/02/2024	4	110
18 RUE DU MARECHAL LECLERC	Poteau incendie	06/02/2024	3.2	64
11 RUE DES PEUPLIERS	Poteau incendie	01/02/2024	3.2	110
30 RUE DU DOCTEUR ALBERT SCHWEITZER	Poteau incendie	22/02/2024	3.5	126
14 RUE VICTOR HUGO	Poteau incendie	01/02/2024	2.8	77
12 RUE DES GENETS	Poteau incendie	12/02/2024	3	83
5 RUE DES ACACIAS	Poteau incendie	02/02/2024	2.9	60
8 Rue de la Cenpa	Poteau incendie	25/01/2024	3.4	105
1 Rue d'Überach	Poteau incendie	31/01/2024	3.4	60
7 Rue d'Überach	Poteau incendie	31/01/2024	3.4	94
2 RUE DES CHAMPS	Poteau incendie	01/02/2024	3	100
41 RUE DE LA GARENNE	Poteau incendie	01/02/2024	2.8	66
4, RUE DU MAIRE KNECHT	Poteau incendie	27/02/2024	4.7	177
100 RUE DU GENERAL DE GAULLE (CHEMIN DEPARTEMENTAL N. 919)	Poteau incendie	29/02/2024	4.7	144
5 RUE DU MERLE	Poteau incendie	29/02/2024	4.2	115
6 RUE DES CHASSEURS	Poteau incendie	06/02/2024	4.3	135
7 IMPASSE DES PEUPLIERS	Poteau incendie	06/02/2024	3	67
3 RUE DU PARC	Poteau incendie	15/02/2024	3.2	90
16 RUE DU GENERAL KOEING	Poteau incendie	01/02/2024	3.2	110
9 RUE DE LA FORET	Poteau incendie	22/02/2024	3.2	80

14 RUE DES NOYERS	Poteau incendie	02/02/2024	2.9	120
16 RUE DES CERISIERS	Poteau incendie	02/02/2024	3	112
24 RUE ROSENBERG	Poteau incendie	02/02/2024	3.2	43
5 Rue de la Sabliere	Poteau incendie	26/01/2024	3.4	135
9a Rue de la Sabliere	Poteau incendie	29/01/2024	3.4	135
33 RUE DE LA BRUYERE	Poteau incendie	27/02/2024	4.6	132
19 RUE DE LA BRUYERE	Poteau incendie	27/02/2024	4.6	150
14 RUE DES ROSEAUX	Poteau incendie	27/02/2024	4.5	132
24 RUE DU DOCTEUR ALBERT SCHWEITZER	Poteau incendie	22/02/2024	3.6	63
5 RUE DU DOCTEUR ALBERT SCHWEITZER	Poteau incendie	22/02/2024	3.8	135
18 RUE GEORGES CLEMENCEAU	Poteau incendie	26/02/2024	4.3	145
9 RUE GEORGES CLEMENCEAU	Poteau incendie	27/02/2024	4.4	143
8 RUE DU FURET	Poteau incendie	28/02/2024	4.1	115
1 RUE DU FURET	Poteau incendie	06/02/2024	4.1	135
1 RUE DE LA MATERNELLE	Poteau incendie	12/02/2024	3	65
8 RUE DU CHATEAU D'EAU	Poteau incendie	12/02/2024	3.7	100
12 RUE DU VALLON	Poteau incendie	12/02/2024	4	113
18 RUE DU VALLON	Poteau incendie	12/02/2024	3.8	105
2 Rue de la Zinsel	Poteau incendie	29/01/2024	3.4	90
7 Rue de Niederbronn	Poteau incendie	31/01/2024	3.4	80
100 Rue de Niederbronn	Poteau incendie	29/01/2024	3.4	101
9 Place du Kleinfeld	Poteau incendie	26/01/2024	3.4	145
22 Rue de la Sabliere	Poteau incendie	29/01/2024	3.4	120
23 Rue du Ried	Poteau incendie	29/01/2024	3.4	120
4 RUE DES MURES	Poteau incendie	12/02/2024	3	33
34 RUE ROSENBERG	Poteau incendie	02/02/2024	3.2	55
9 RUE DE LA PINEDE	Poteau incendie	04/03/2024	3.8	65
48 ROUTE DE WINTERSHOUSE	Poteau incendie	12/02/2024	3	130
84 RUE D'OHLUNGEN (CHEMIN DEPARTEMENTAL N. 241)	Poteau incendie	05/02/2024	3.2	66
4 RUE DE LA CITE DES PINS	Poteau incendie	13/02/2024	3.5	45
17 RUE DU BOCKSBURG	Poteau incendie	12/02/2024	3	140
6 PLACE DES ROMAINS	Poteau incendie	01/03/2024	4.3	90
3 RUE DES PERDREAUX	Poteau incendie	29/02/2024	4.2	60
10 RUE DES SPORTS	Poteau incendie	29/02/2024	5.7	150
19 RUE DES SPORTS	Poteau incendie	29/02/2024	4.9	139
20 Place du Geisselbronn	Poteau incendie	29/01/2024	3.4	106
18 Rue de la Zinsel	Poteau incendie	29/01/2024	3.4	113
3 Rue du Clausenhof	Poteau incendie	29/01/2024	3.4	120
19 Rue du Ried	Poteau incendie	23/01/2024	3.7	120
1 Rue du Ried	Poteau incendie	23/01/2024	3.7	145
RUE DE LA GARE	Poteau incendie	07/10/2021	3.5	140
7 Place du Kleinfeld	Poteau incendie	31/01/2024	3.4	110
71 ROUTE DE WINTERSHOUSE	Poteau incendie	13/02/2024	4.3	60
18 RUE DE LA CITE DES PINS	Poteau incendie	13/02/2024	4	50
35 RUE DE LA ROCHETTE	Poteau incendie	13/02/2024	4	50

2 PETITE RUE BREITUNG	Poteau incendie	14/02/2024	4	78
10 RUE DE LA ROCHETTE	Poteau incendie	13/02/2024	4.2	102
18 RUE DES SPORTS	Poteau incendie	29/02/2024	4.6	33
20b Rue des Sports	Poteau incendie	29/02/2024	5	115
6 PETITE RUE DU MOULIN	Poteau incendie	01/03/2024	4.5	97
12 Rue de la Sabliere	Poteau incendie	29/01/2024	3.4	125
16 Rue de la Sabliere	Poteau incendie	29/01/2024	3.4	125
14 RUE DES BOSQUETS	Poteau incendie	12/02/2024	3	68
32 RUE DU VALLON	Poteau incendie	12/02/2024	3.4	85
10 RUE ROSENBERG	Poteau incendie	02/02/2024	3	52
6 RUE COTEAU DE LA PINEDE	Poteau incendie	12/02/2024	3	53
51 ROUTE DE WINTERSHOUSE	Poteau incendie	13/02/2024	4.2	65
29 ROUTE DE WINTERSHOUSE	Poteau incendie	13/02/2024	4.2	100
4 RUE DE LA CARRIERE	Poteau incendie	13/02/2024	4.2	125
15 RUE DU MAIRE KNECHT	Poteau incendie	27/02/2024	4.6	160
75 RUE DU GENERAL DE GAULLE (CHEMIN DEPARTEMENTAL N. 919)	Poteau incendie	29/02/2024	4.3	100
9 RUE DES SPORTS	Poteau incendie	29/02/2024	4.9	130
10 RUE MUHLMATT	Poteau incendie	29/02/2024	5.4	122
17 RUE DU GENERAL DE GAULLE (CHEMIN DEPARTEMENTAL N. 919)	Poteau incendie	05/02/2024	4.6	120
37 RUE D'OHLUNGEN (CHEMIN DEPARTEMENTAL N. 241)	Poteau incendie	05/02/2024	4	81
101 Rue de Niederbronn	Poteau incendie	31/01/2024	3.4	80
22 Rue de Niederbronn	Poteau incendie	31/01/2024	3.4	74
22 Rue du Ried	Poteau incendie	23/01/2024	3.7	125
9 Rue du Ried	Poteau incendie	23/01/2024	3.7	125
12 Rue du Ried	Poteau incendie	29/01/2024	3.6	145
1 Rue de l'Ecorce	Poteau incendie	26/01/2024	3.7	140
3 Rue de la Cenpa	Poteau incendie	26/01/2024	3.7	145
4 Place de la Gare	Poteau incendie	25/01/2024	3.4	160
20 Rue de la Zinsel	Poteau incendie	26/01/2024	3.4	148
1 Zone Industrielle du Ried	Poteau incendie	23/01/2024	3.7	95
20 CHEMIN DEPARTEMENTAL N. 241 DE MINVERSHEIM A SCHWEIGHOUSE	Poteau incendie	04/03/2024	3.2	70
12 CITE FRANCK	Poteau incendie	06/02/2024	3.4	36
3 CITE FRANCK	Poteau incendie	06/02/2024	3.8	65
5 RUE DE LA BERGERIE	Poteau incendie	13/02/2024	4.2	96
10 RUE SCHELMENWASEN	Poteau incendie	29/02/2024	4.2	24
10 RUE DES JUIFS	Poteau incendie	23/04/2024	4.5	115
53 RUE D'OHLUNGEN (CHEMIN DEPARTEMENTAL N. 241)	Poteau incendie	05/02/2024	4.5	130
31A RUE GEORGES WODLI	Poteau incendie	04/03/2024	4.6	103
1 RUE DU FAUBOURG (CHEMIN DEPARTEMENTAL N. 919)	Poteau incendie	26/02/2024	3.7	123
11A RUE DES CHOUX-FLEURS	Poteau incendie	26/02/2024	3.5	95
21 RUE BREITUNG	Poteau incendie	13/02/2024	4.4	85
13 RUE DU BOULEAU	Poteau incendie	04/03/2024	3.5	77
5 Impasse des Pres	Poteau incendie	29/02/2024	4.7	112

9, RUE DU MAIRE WENDLING	Poteau incendie	04/03/2024	5.1	125
5, RUE MARANO	Poteau incendie	13/02/2024	3	60
16 RUE DU MAIRE KNECHT	Poteau incendie	27/02/2024	4.6	170
47 RUE DU GENERAL DE GAULLE (CHEMIN DEPARTEMENTAL N. 919)	Poteau incendie	01/03/2024	4.4	90
35 RUE DU GENERAL DE GAULLE (CHEMIN DEPARTEMENTAL N. 919)	Poteau incendie	04/03/2024	4.6	95
4 RUE DES JUIFS	Poteau incendie	14/02/2024	4.3	43
9 RUE DES TAILLEURS	Poteau incendie	01/03/2024	5	30
6 CITE DES HOUBLONS	Poteau incendie	23/02/2024	3.5	100
29 RUE DES CHOUX-FLEURS	Poteau incendie	26/02/2024	3.6	104
24A RUE DE LA ROCHETTE	Poteau incendie	13/02/2024	4.2	40
16 RUE DES JARDINS	Poteau incendie	23/02/2024	3.5	90
32, RUE DU MOULIN	Poteau incendie	29/02/2024	5.4	117
1B, RUE DE STRASBOURG (CHEMIN DEPARTEMENTAL N. 85)	Poteau incendie	26/02/2024	3.6	170
7 Rue Potager	Poteau incendie	26/02/2024	3.5	80
56, ROUTE DE WINTERSHOUSE	Poteau incendie	04/03/2024	4.8	63
1, RUE DES JUIFS	Poteau incendie	05/02/2024	4.6	120
25 RUE D'OHLUNGEN (CHEMIN DEPARTEMENTAL N. 241)	Poteau incendie	05/02/2024	4.6	92
2 RUE DU GENERAL DE GAULLE (CHEMIN DEPARTEMENTAL N. 919)	Poteau incendie	15/10/2021	4.7	88
2 RUE D'OHLUNGEN (CHEMIN DEPARTEMENTAL N. 241)	Poteau incendie	05/02/2024	3.6	115
5 RUE DU BOULEAU	Poteau incendie	23/02/2024	3.5	83
7 Impasse Hutmatt	Poteau incendie	29/01/2024	3.5	130
3, RUE DES PEUPLIERS	Poteau incendie	28/02/2024	4.1	104
26, RUE DES ROSEAUX	Poteau incendie	27/02/2024	4.4	155
5d Rue de la Gare	Poteau incendie	25/01/2024	3.5	135
2 Rue de la Cenpa	Poteau incendie	29/01/2024	3.5	134
1A, RUE EISENBRUCH	Poteau incendie	26/02/2024	4.4	90
CHEMIN RURAL DIT BATZENDORFER BERGWEG PROLOGEMENT CHEMIN FORESTIER RTE DE	Poteau incendie	26/02/2024	2.2	125
33 Rue Marie Curie	Poteau incendie	01/03/2024	4	145
3 Rue Marie Curie	Poteau incendie	01/03/2024	3.8	122
rue Marie Curie	Poteau incendie	01/03/2024	3.8	120
47 Rue des Juifs	Poteau incendie	14/02/2024	4.7	130
1 RUE DU MARECHAL LECLERC	Poteau incendie	06/02/2024	4.3	110
61 RUE DU GENERAL DE GAULLE (CHEMIN DEPARTEMENTAL N. 919)	Poteau incendie	29/02/2024	4.3	130
7 RUE DU MOULIN	Poteau incendie	14/02/2024	4.2	78
8 RUE BREITUNG	Poteau incendie	14/02/2024	4.2	70
65 RUE D'OHLUNGEN (CHEMIN DEPARTEMENTAL N. 241)	Poteau incendie	05/02/2024	4.2	170
48 RUE D'OHLUNGEN (CHEMIN DEPARTEMENTAL N. 241)	Poteau incendie	06/02/2024	4.5	150
9 Rue Potager	Poteau incendie	26/02/2024	3.5	107
6c Route de Strasbourg	Poteau incendie	26/02/2024	3.4	90
10 RUE EISENBRUCH	Poteau incendie	26/02/2024	4	63

CHEMIN RURAL EISENBRUCHWEG PROLONGEMENT RUE EISENBRUCH	Poteau incendie	26/02/2024	4	140
14 Route de Strasbourg	Poteau incendie	26/02/2024	3.5	168
3 Rue du Clausenhof	Poteau incendie	29/01/2024	3.5	97
10, RUE DE L'ECUREUIL	Poteau incendie	28/02/2024	4.1	90
51b Route d'Ohlungen	Poteau incendie	05/02/2024	3.8	155